朝鮮日報

本紙六面

發行所 朝鮮日報社

時評

滿鐵起債에對한中國의輿論

日本의滿蒙政策이 着着進行함에딸아 滿鐵의地位와活動은 자못重大視하게되얏든바 滿鐵의米國에對한起債問題가 날어남에當하야 中國人의排日感情은一層激烈하야지는모양이다 廣處에날어나는民衆의輿論이엇더하냐? 奉天外交後援會와가튼곳에서는『此種借款의 成立은 滿蒙으로하여금滅亡에싸지게하는것이니 我等은誓死反對하자』고 宣傳激動을 猛烈히하는中이라고한다 한편으로 政府側의態度를보더래도 國民政府에서는 滿鐵起債에對하야 伍外交部長이反對의聲明을發表하엿다고하는데 그要旨를따라보면『滿鐵은日本의滿蒙侵略의道具이다 米國人이그社債에應募함은 日本의滿蒙에잇는地位를强固케함에不外한 것이라 中國人의對米感情을惡化케하는結果에날은다 그럼으로外交部는米國政府에게 直接抗議하는同時에 그成立을政府의힘으로防止하기를希望한다』고하엿다

×

그뿐이아니다 滿蒙交涉의直接對象인奉天派의 總參議楊宇霆氏가튼人物도 滿鐵의對米募債計劃에對하야 크게反對의意思를發表하고 米國의責任問題外지論難하야써그計劃을破壞케하려고하엿다고한다 우리는 그滿蒙交涉이 어느程度까지進行되어잇는지 자세히알기어려우나 田中內閣의 滿蒙政策이 얼마나큰破綻을暴露하고잇는가는 이에對한中國上下의輿論이 指摘하고남음이잇다 日本에對한感情이 가장親近한 張作霖으로도 그態度가恒常動搖되고잇는것은 滿蒙政策에 큰暗影을던지고잇는것갓다 저山本本常務의努力에서 滿蒙鐵道交涉을 繼續케되엿스나 오늘날滿蒙鐵道의交涉을實行하라고하는지음에 滿鐵의米國銀行團에對한 四千萬弗의社債募集을反對함은무엇을가르침인가?

×

우리는 田中內閣의張作霖에對한態度가 넘우나露骨的으로籠絡하여왓슴은 前부터밝히看取하여온바이다 거擧奉戰爭에잇서서 그러한바를보앗스며 그로말미암아 滿蒙利權의獲得을꾀함에잇서서도恒常表裡의手段을 써왓섯든것이事實이엇다 그러함으로마다 늘그裡面이暴露되며民衆의反感을아니사라 內部의反目分裂이 날어남을免치못한것이다 우리는 오늘의政治에正大한手段을 바랄길이업기는하지마는 이것이 지나치면 몹시어自繩自縛의結果로떨어지도 看過키어려운事實이다 여기에잇서서 우리는一切의秘密外交의撤廢를要求하며 한거름나아가 大衆의要求하는 大衆本位의外交를確立식히지아니치못할것을 한번다시 늣기게되는바이다

廣東에또暴風雨

共產軍突然쿠데타

各政治機關을全部占領

張發奎는單身逃命

(香港十二日發) 右傾派인廣東機工會의罷業을이어서 左傾派勞働團은一齊히總罷業을開始하고左傾派의農民團은各所에서 蜂起하며또淸黨運動以來逮捕되엇든 共產黨二百名中百名은張發奎에게釋放되고香港에逃亡하얏든共產黨員도 漸次歸來하얏는데中國共產黨靑年團의名으로써土地財產을 沒收後一切의權力은此政府에돌이어보내라는宣傳이盛行하드니十一日午後에는 港灣局其他政治機關全部가이미共產黨의手中에歸하고 張發奎等은單身으로逃亡하야廣東은全혀共產軍에게占領되엇다고傳하야 流言蜚語가盛히流布하고通信交通機關은杜絕되어아직確報는알수업더라

한砲聲이끗치지안엇는데郵便電信은十一日夜來杜絕되고香港의連絡線도運用이不可能한데各警備部間의無電이겨우通할뿐이더라(十二日午前四時記)

現象慘不忍言

屍體縱橫、殺氣衝天

(香港十二日發)各方面의情報를綜合하면廣東工人大會를中心으로한勞働團體及農工團軍으로된五十名의共產軍은廣東의警備가薄弱함을乘하야張發奎派에對하야叛亂을이르키고各所에서蜂起하야廣東守備隊와의間에猛烈한市街戰이날어낫는바第四軍總導官의內應을어더守備隊를驅逐한共產軍은各各소에赤旗를들고工安局을襲擊占領하고省政府、財政廳、軍事府、電話局、電燈局、中央銀行、停車場、其他重要機關은午後에날으러事實上共產軍의手中에歸하엿다 一方工安局의守獄을破壞後罪人을釋放하고獄舍를燒却하는一方各所에放火하야는바死體가各所에橫在하야慘狀은잘아볼수가업다 殺氣가滿滿한勞働者는市內를橫行하며民衆은全部戶를閉하고通信、交通機關은勿論商取引은全혀中止되엇는데張發奎氏는目下行衛不明이더라

◇李軍의決死隊 ◇共產軍을肉薄

(香港十二日發) 廣東對岸인河南에在한張發奎派의李福林軍은十二日午前에決死隊를組織하야가지고珠江을건너서 廣東市內의共產軍을肉薄하고 後續部隊의來援을기다려一齊히攻擊을始作하엿는데 東堤南堤方面은이미李軍에게 占領되엇다더라

日人經營의 博愛病院全燒

死傷者多數

(香港十二日發) 廣東東堤에在한臺灣總督府經營인博愛病院은兵火로全燒되어死傷者多數를내인貌樣인데淀泊中인軍艦宇治에서決死隊를募集하야同方面의日本人及博愛病院을保護하려고向하엿는바決死隊가到着한때에는벌서時期가느저日本人의行衛不明이八名에達하엿는데一說에依하면大槪避難하엿스리라고觀하는바沙面租界와의交通이全혀杜絕된外닭에지금은處地로는消息이

쏘벳트政府의建設을宣布

農工兵三軍司令이미任命

(廣東十二日發) 十日朝共產黨員이配布한宣傳文은翌十一日에이르러도되어實現케되엇다 卽其詳細를報하면十一日朝四時에五十餘名의共產黨軍은一齊히公安局、各警察을襲擊하야武裝을解除시킨後監獄을열고囚徒를解放하는一方政府의各官廳을襲擊하고各所에서張發奎派의守備兵과交戰하엿는데共產黨軍은赤旗에다가工農兵聯合軍이라고새긴『붉은』라는『赤』와이사스는에軍服은입지안코婦人隊도自動車에서『비라』를散布하는바그『비라』를보면『소비엣트政府建設을爲하야農工兵代表로서蘇兆徵을首席에擁하고三軍司令官其他要人을各各任命하엿다하고 正午를지나中央銀行을掠奪放火外지한外닭에大火災는隣接한 和來濟變醫院外지燃燒되엇슴으로警備艦宇治는銃火를冒하고陸戰隊를上陸시키어救護하엿는바日本看護婦八名中國看護婦九名、入院患者日本人四名、中國人十七名은이미避難하고陸戰隊는敵의銃火가猛烈함으로應戰하면서一時退却하엿는데一同은無事한바患者와看護婦의消息은全혀알수업다今後에이르러銃聲은徐徐히盛하매砲火로各所에火災가이러나午後三時에는漸次租界에接近하야內外人의恐慌하고市民은戰慄하고

奉天省議會에서

滿蒙侵略反對로

各國에宣傳員을派遣

(奉天十二日發) 滿鐵의借款問題에關하야過般來奉天省議會가商務會、農務會其他各團體와結束하야에에反對氣勢를올리고北京外交部에陳情書를提出後米國公使館에게警告電報를發하는等가진手段을講究하야反對運動을試하는中인데最近에또日本은經濟政策으로써東三省을侵略하는것이라고盛히討論한結果기어히此意趣書하려고各國에宣傳員을派遣하기로하고經費가變通되는대로出發시킬터이더라

滿蒙鐵道再交涉

楊氏談話問題는解決

(北京十二日發) 滿蒙鐵道交涉은楊宇霆氏의暴語로頓挫되엇는바 一、楊宇霆氏로부터極히長文의辯疏한釋明書를寄케하고 二、楊宇霆氏는同交涉의局에當할것을避할것 三、張作霖氏와의間에交涉할것을決定하고此로써楊氏의暴言問題는完全히解決된것으로認定하야同鐵道交涉은다시元帥府와公使館間에再開한바再開後의交涉은山本滿鐵社長과常務楊氏와의間에成立된五大鐵道의覺書를完全히有케게할方針에依하야進行시키고大體張作霖氏와芳澤公使가三、四回會見한後正式協定까지에達할것이라고信한다더라

方向轉換의再吟味(二)

新中間派理論의正體를暴露함

HS生

그러면이三個의根本的事情이란무엇을指稱함인가?

一、資本主義國家內에서 金融寡頭政治인××機關에對하야그組織根底에反對하는 勞働階級의××

二、植民地及半植民地에 對한宗主國과의相反되는政治的經濟的利害關係로써植民地××에對하야民族的××을得하가爲한鬪爭의民族的××

三、植民地半植民地勢力範圍의獨點的野心으로부터演出되는資本主義的國家間에 領土的分割에對한 帝國主義的戰爭의××

(스탈린著 레닌主義의 根本問題 參照) 이로써우리는 帝國主義의資本制度下에잇서서 戰爭의必然性及西洋(資本이發展된先進諸國에)잇서서 無產者××과東洋(資本이發達되지못한植民地)에잇서서 封建制度에서脫出되지못한諸國及其他)에잇서 植民地××과世界의共同戰線結成의不可避性이곳 以上三個의根本的事實에서 演出된決定的結論이될것이다 누구나以上에述한바를떠나서 우리의××的理論을樹立한다 하면

이는分明히意識上의錯覺이아니면 階級運動이란觀念의盲目的追隨者일것이다 이러한種類의理論을가지고行勢運動 出世運動으로出脚한것果然新中間派의正體는實로여기에잇다

二

우리는過去의運動을正確하게分析批判하여야 우리가압흐로우리의行動을正當히規定할수잇는것이다 그런데이미問題가되여온方向轉換問題는彼等新中間派에依하야 朝鮮運動의過去는如何히批判되엇스며 如何히取扱되엇는가?

昨年十一月十五日에 發表된正友會宣言에依하면 『우리는過去를그대로延長하여서는아니될것이다……從來의局限되어잇든經濟的鬪爭의形態로 부터그보다一層階級的이며大衆的이며 意識的인政治鬪爭의形態로飛躍하지아니하면아니될轉換期에達한 것이다』라고하엿고 『妥協과抗爭을分離 식혀서는아니되며 改良과××을對立식혀서는아니될것이다 우리는그것을爲하야理論鬪爭을힘잇게展開하야大衆의眞正한進路를不絕히指示하여야할것이다』라고하엿다 이는過去의朝鮮運動의形態를分明히經濟鬪爭으로批判하엿고認識하엿다 그러면過去의朝鮮運動이確實히經濟鬪爭에만局限되엇든가? 그러치안흐면오히려政治鬪爭의形態로써發端하엿든가를吟味할必要가잇슬것이다

帝國主義××下에處한植民地에잇서서는 政治的經濟的의外的壓迫에對한反抗의鬪爭力量이 民族將來에民族運動과階級運動이同盟者的性質을 가지고結合하게되는것이必然의過程이다 그리고이運動은宗主國의政治的××에對한政治鬪爭ㅣ政綱××곳民族××運動ㅣ의形態를取치아니치못하게된다 如此한鬪爭이아니면 過程的이나目的的××이나를莫論하고 完全한××을獲得하지못하는外닭이다 이럼으로 레닌은民族問題에잇서서는 帝國主義的××으로부터政治的××帝國主義的壓迫及植民地的搾取의基礎우에서날어나는 獨立的民族國家의組織의傾向과世界市場及世界經濟의構成과關聯하야 날어나는各民族의經濟的接近의傾向等의二方面을指摘하고 民族生活及民族運動의發展 모든民族的壓迫에對한鬪爭卽民族國家의創設과各民族間의諸關係及民族的障壁의破棄卽國際的單一××的體系의結成等의 兩傾向을指摘하야 資本主義와世界的原則이라하엿다(레닌의民族問題參照)

極東諸民族中에

朝鮮人敎育이 比較的發達

蒙古滿洲部를新設置

(哈爾賓十一日發) 勞農政府는昨年來 聯邦共和國의少數民族委員會內에蒙古滿洲部를設置하고朝鮮人 中國人 蒙古人 滿洲人 『부리야트』人 其他極東民의 敎育을管掌케하야現在同部內에서는諸民族에對한普通敎育案과八個年計劃의文盲退治策은作興中인데右諸民族에對한소비에트敎育中에比較的發達된것은朝鮮人敎育이니尋常小學校(四年制)百四十八 中學校(七年制)三이잇서學齡된朝鮮人의四割外지는 收容되고政治敎育은主로 朝鮮人勞働者에게 實施하드니最近에農民에게로普及시키고또『니고리쓰크』『우스리쓰크』에서는朝鮮人을敎育할尋常師範學校를新設하고海蔘威勞働專門學校에는朝鮮人部를두며또同地의共產黨員養成學校에도朝鮮人部를新設하고中國人에對하야는勞働者의政治敎育을主眼삼아極東諸都市에勞働者俱樂部나集會所를設置하고海蔘威에는中國學童을爲하야小學校를設立하며中國語로勞働保護 社會問題에關한書籍을發刊하얏스며『부리야트』人이나蒙古人에對하야는從來少數民族委員會에서留意할餘暇가업드니最近에極東管領에잇는此等民族의人口와居住地域을調查하야그의『쏘베트』敎育案을樹立할方針인바이것으로보면勞農의赤化策이如何히深遠한것은足히推察할것이더라

農露共產黨代表파리氏演說

世界革命의新時代가到來한다

單一戰線의維持가使命

(莫斯科九日發) 共產黨『인터내쇼날』執行委員會勞農部長 『부하린』氏는目下莫斯科에서開會中인勞農共產黨第十五回大會의九日會議에서勞農共產黨『인터내쇼날』代表의共產黨에對한活動에對하야大要如左한報告演說이잇섯더라

今日은資本主義가凋落되는時代이다社會民衆主義의우리는지금에야國際間에戰爭이斷絕되고國際關係의矛盾不合理한것이次第로消滅되는新時代의曙光이빗친다고讚揚한다資本主義가發展할것안인가?또資本主義世界의心臟은지금에亞米利加에옴기어잇지안흔가?果然歐羅巴에서는獨逸의經濟的回復等局部的形勢의改善을보고잇스나獨逸의經濟的回復等을가르치며大衆의幸福을意味하는것은아니다獨逸의經濟發展은『또ㅣ쓰』案의實施로매우苦境에陷한世界의工場이라고할만한獨逸은지금生產에잇지안코大한殖民地에對한工業原料의獨占에依하야나는所得으로서生活하고잇는遊民에不過하야非常한經濟的政策을招來하고잇는바이다지금亞米利加의資本家階級中에는產業合同의機運이擡起하는바彼等은共同共榮에努力하거니와不拘하고關係者間의矛盾은益益高調하야資本主義의危機가增加될뿐이다그럼故로國際間에戰爭을招來할것은必然的歸結이다亞米利加의揭出한產業平和主義라는것은社會民衆主義에서는이것을歡迎하고잇스나 歐羅巴에서는經濟上發展은오즉勞働階級의搾取에依하는수밧게업다그라하야이것은階級鬪爭을深刻하게하는革命運動을誘起할뿐이다 금바야흐로勞働階級은새로운鬪爭時代에들어가는中이다 共產黨『인터내쇼날』은此機會를利用하여社會民衆主義를排斥하는勞働階級其他의大衆이모다共同一致하야어데外지單一戰線을維持하고此機會를助長함으로써大한使命을삼는바이다 吾人은또反幹部派와가티中國의革命이失敗에歸하얏다고는信하지안는다 余는또世界革命의見地로보와植民地問題를重大視하는바이다 그리하야共產黨『인터내쇼날』執行委員도明年五月에開催할共產黨『인터내쇼날』第六回世界大會에此問題를提出할決議를하는바이다 余는아무리생각하야도世界革命의새時代가到來하리라는것이라고事實을辯護하야이에說明하는바이다

不穩하매라 各國陸戰隊警備

租界外交通遮斷

(香港十二日發) 廣東은共產工農軍이占領하야修羅場이되어掠奪殺人이到處에벌어나고各所에放火하야火炎은四方에延燒되어十二日外지도鎭火할貌樣이보이지안는데炎炎한火焰은天을焦하며南堤東堤一帶의慘狀은形言키難하고廣東中央銀行도燒却되엇는데目下共產黨은珠江을臨하야河南의李福林軍과交戰中으로市內는大混亂을呈하야沙面의租界에는各國陸戰隊가上陸하야租界外와의交通을遮斷하고嚴重히警備中이더라

神速또有効하게

徐州를攻略코저

何應欽軍隊移動開始

(天津十二日發) 張宗昌氏는到底히徐州를維持키어려우나一難이가면一難이온다 그리하야南京軍의脅威가나날이切迫하니곳何應欽氏는蔣介石氏의命令을바더八日에南京을出發하야十日에는津浦線夏鎭에到着하야前線의幹部를召集하야會議한結果、火急的神速또는有効하게徐州를攻略하기로決定하고軍隊의移動을開始하얏더라

三角으로北伐

(東京電) 上海十一日發某所着電에依하면南京軍事委員會의決議에따라閻錫山氏는京綏線方面으로馮玉祥氏는京漢線方面으로北伐을漸進하기로決定하고南京第七軍이津浦線方面에增加한것은確實하더라

馮軍開封集中

東進?北上?氣勢大揚

(北京十二日發) 馮軍의主力은鄭州에서開封方面에亘하야集結을마치고徐州를衝하려고氣勢를示하는데實은機會를엿보아서京漢線으로北上할지도모르고一時死說을傳하든車鍾麟氏는馮玉祥氏와共히鄭州에잇서參謀總長의任에當하엿더라

孫軍戰意薄弱

(北京十二日發) 孫傳芳軍은武器彈藥이缺乏하고奉天派도그리돕보아주지안흠으로軍隊는戰意가적고最近濟寧方面에移한部隊는皆後方任務에當하엿더라

二萬精銳

前線에輸送

(北京十三日發) 鄭州來電=馮玉祥氏는現在歸德에在한바九日軍事會議를開하고徐州攻擊을協議하엿다其結果開封方面으로부터精銳二萬을前線에送하고다시攻擊에轉하기로決하엿더라

徐州大激戰은

直魯軍의捏造

(北京十二日發) 某當局에서接受한報道에依하면徐州方面으로부터今日北京에來한信할만한某日本人의談에依하면前日의徐州爭奪戰에서馮玉祥軍은負傷一萬을出하고多數한武器와彈藥을遺棄後潰走하얏다는報道는直魯軍의捏造的虛傳이니그當時馮軍은主力部隊가오지아니하고다만便衣隊가活躍한것에不過한데直魯軍은非常히狼狽하야張宗昌氏는死로써奮戰하야겨우危機를脫하기에微傷을受하엿더라

黑龍江騎兵南下

(靑島十二日發) 直魯軍飛行隊主力은十二日徐州에歸하엿는바濟寧에는德州에在한孫軍第四師團이到着하고孫氏는八日以來濟寧에止宿中이며또黑龍江軍騎兵一旅는濟南을通過하야徐州에向하엿더라

國民黨統一은

더욱不可能

(東京電) 上海十二日發外務省着電에依하면第四次執監會議豫備會議는昨日外지終了하엿는바汪兆銘氏의查辦은有耶無耶에終하고西山派는非常히不滿을抱하엿슴뿐아니라南京派도同樣으로써內訌은華넘어날터임으로黨內統一은不可能할터이더라

露墨斷交露骨化

主義者에게國境閉鎖

(墨西哥시치十一日發) 墨西哥內務大臣『하자다』氏는本日全國過激主義者에게對하야直時國外에退去하라고命令하는同時에國境을一切의共產主義者及無政府主義者에對하야는閉鎖할것을命한外닭에勞農露西亞와墨西哥와의斷交는前駐墨露西亞公使『코론타이』女史의歸國以來益益露骨로되엇더라

日英同盟이

四國條約包含

更新不必要

(倫敦十一日發) 本日英國下院에서政府는이미廢棄된日英同盟을更新하기爲하야日本과交涉할意思가잇는與否를質問함에對하야外務次官『록카ㅣ랍푸손』氏는『日英同盟은華府會議의際에締結된四國條約中에包含되엇슴으로日英兩國共히從前의日英同盟을更新할意思를表示한일은업다』고答辯하엿더라

莫斯科에歸着

農露軍縮代表

聲明發表

(莫斯科十二日發) 聯盟軍縮準備委員會에勞農代表로列席한『리도뷔노프』氏는昨日當地에歸着하야新聞記者團에對하야左의意味의『스테ㅣ트멘트』를發表하엿다더라 次回의軍縮準備委員會에서는勞農側은資本主義的諸國으로하야곰全然軍縮을斷行하기로提案에批判할가그러치안흐면勞農側의提案이다勞農側는一은取할作定이다勞農側은歐洲聯盟委員會에參加한것은國際的平和의政策을示한好機會로된『리ㅣ나』氏가『지네바』滯在中及其他의機會에資本主義的諸國外交界의大人物과會見한것에對하야重大한政治的意義가잇다고觀測하더라

馬賊隊大集結

十五名人質

(奉天十二日發) 新民屯日領事分館으로부터奉天總領事館에達한情報에依하면去九日新民屯南方蘇家樓子에二百名의馬賊이襲擊하야商務會를爲始하야一戶도남기지안코數時間에亘하야掠奪을行하고다시同地의人質十五名을拉致하엿는데馬賊의系統은北方二派로서全혀不明한바去月二十八日後에新民屯을襲擊한五十名의一派라고보인다이가티多數가集團하야襲擊함은近年稀有한데全部統領附인長銃을所持한點으로보면郭松齡의殘黨이奉軍의南中을機會로出動한것이나아닌가觀測하더라 同地警察은馬賊이들어오매役所에깁히들어안저一名도밧게나오지안헛더라

海賊討伐

不遠正式討議

(東京電) 香港總督이過般北京外交團에提議한南中海賊共同討伐問題에關하야近近北京外交團에서正式으로討議를開始하리라더라

駐露土使着任

露土親善益旅

(莫斯科十一日發) 土耳其新駐露大使『레우피크·뎨ㅣ』氏는過日赴任하야今日勞農政府中央執行委員長『미카엘칼리닌』氏에게信任狀을提出하엿는바此에依하야土露兩國間의關係는益益親善의度를增하리라고觀한다 그런데『레우피크·뎨ㅣ』氏는『土露兩國間에平和가永續되고또益益增加될터이다』라고하며또故『레닌』의墓所에土耳其와露西亞의親善을감는크다란花輪을捧呈하고故『레닌』氏는世界最大의革命家이엇섯다고述하엿다

地方稅도減下

來議會에提出

(東京電) 政府에서는小營業者의負擔을輕減키爲하야國稅營業收益年額千五百圓以下에는百圓을控除하야課稅할改正案을來議會에提出하기로決定하엿슴으로國稅營業收益稅의減稅에伴하야地方稅도減稅될는지又는現行대로할는지에對하야內務省에서는攻究中이든바結局國稅를賦課하지못하는純益四百圓以下의府縣稅、營業稅、同市町村附加稅도一齊히二割五分을減稅하기로決하고來議會에提出하야來年度부터即時斷行할方針인데此地方稅減稅總額은大約五百萬圓에達하야地方財政上相當한打擊이나社會政策의見地로보아서斷然히此方針에出한것이라더라

山梨新總督은

十七日出發

十三日總督府에新任할山梨總督의赴任에關하야左의公電이잇섯더라

新總督은十七日東京發赴任의途에就할터인바時間其他에對하야는아직未定이라더라

早川氏內交涉

總監後任으로

(東京電) 政務總監의後任은山梨總督의姻戚인早川鐵治氏로內交涉을하엿더라

人事消息

▲松岡正男氏(京城日報社長)新任人事次로昨日本社來訪

▲曹景敘氏(朝鮮農民總同盟中央執行委員)小作爭議調查次湖南地方에出張中昨十三日朝歸京

▲黃寅湜氏(朝鮮林產工業株式會社專務)十二日夜行列車로黃海平安南北道에出張

八面鋒

○廣東은 共產軍의『쿠데타』로 政局이또뒤집혓다고 莫所謂 右赤雖 左赤雖이로군

○滿蒙交涉은 다시繼續된다고 楊宇霆氏를한참골랴든 効果가난게로군

○山梨新總督은 十七日에東京서떠난다고 治行에한참紛忙하겟군

○政務總監後任은 그저決定되지못하야 早川氏에게交涉中이라고 웨그리어려운가 新郞고르다가시집못간 老處女格이나되지안홀가

昨日附本報押收 削除後號外發行

特價賣出 千個限 곳注文하시오

定價3.50品 今回에限하야 特價貳圓式

京城 西大門町一丁目一二八

極東理髮器研究協會(電話光一五六四)

淋病

淋病에害毒이小則一身에痼疾이오大則子孫에及함은人皆所知나每以藥品에感劣과治療方法에不完全하야完治를不得되이恒茶飯이며近者에淋病專門的製藥이多하나正確한効力과全治에實效가無하야玉石混淆에弊가有한바本淋病藥은的確한藥效下에製造品으로效能의誇張이아니오百發百中에實效를目的이오니安心試用하야痼疾에患을免하십시오

定價一圓九十錢 三圓六拾錢 送料各四十五錢

梅毒

梅毒은一二三期를勿論하고正當한全治藥으로完全이治療하야病毒을可治어늘極히誇張的効能을求하고實質的良藥을不得하야平生에不具者가되나니本藥은此를驅除하고正當한秘製로確實한殺菌力을保支하야一般에完治됨을全國的으로稱讚하는바이오니千萬에文字를信치마시고單純한此良劑를服하심이自己一身을保全하는良策이오니速히試用하시오

定價四圓 七圓 五十錢 送料各四十五錢

京城府橋南洞二一七番地 濟生藥院

가려운병

옴、피풍、습、일반피부병에백발백중거근되는신약이오니시용하시옵 만약거근치못하거나재발되면약가반환함、정가일원、이원、삼원、주문시약가선금(아헌굴레방다리압)

京城西大門外阿峴三五四 大同院

ヤンマー 石油發動機

籾摺、精米

나쇼나루精米機

目錄進呈

京城驛前 山岡發動機京城支店

釜山府富平町一丁目 加藤商店機械部

群山府榮町 渥美商店

咸興大和町三丁目 松下商會

廣告

各地의同胞擁護策

二十三團體聯合 平壤서도擁護同盟
그외유지도칠십여명참가 各關係當局에抗議決議

가련한처디에잇는 조선동포가 만주에서 구축을당하는 소식이 한번 조선내디에전파되자 동족애(同族愛)에 타올으는 불가튼 열정에쌔힌 조선내디 동포들은 각처에서 옹호동맹을 조직하고 구제책을강구하는중 평양에서도 지난십이일오후일곱시 평양긔독교청년회관(平壤基督敎靑年會館)에서 평양시내이십삼개 단톄의대표와 그외칠십여명이 회합하야 회의를열어 먼저정세윤(鄭世胤)씨의 취지설명이 잇슨후 회명을재만동포옹호동맹(在滿同胞擁護同盟)이라한후정식의장을선거할새 조만식(曺晩植)씨가선거되고 결의문작성위원을선뎡하야 다음과가튼결의문을 작성하야 만장일치로채용하기로 하얏더라

◇決議文

一、우리는在滿同胞驅逐에對하야在京中國領事館、北京政府、吉林省公署及其他關係官憲에게抗議함

二、우리는代表를派遣하야眞相을調査하야一般에게發表함

三、우리는問題解決을民衆的集中的으로進展키爲하야京城에서組織된擁護同盟의態度를支持함

四、우리는在朝鮮中國國民의關係斷切問題에對하야는今後事件發展如何에依하야此를決定함

委員은十二名
대표위원은삼인

결의가끗난후에는실행위원으로 조만식(曺晩植)정세윤(鄭世胤)등십이인을선거하고 그열두사람의실행위원가운데서 조만식 정세윤 한근조(韓根祖)삼씨를대표위원(代表委員)으로선뎡하얏다 위원선거가끗난후에는경비수집방법에대하야토의하얏스나 결국실행위원회에일임하기로하고 그외선약간한경비로즉석에서거금한바 삼백원에달하얏다더라 (평양)

第一次委員會열고 特派員派遣決定
작일재만동포옹호동맹서

재만동포옹호동맹(在滿同胞擁護同盟)에서는십이일오후세시 반부터시내수표뎡(市內水標町) 조선교육협회안에서 뎨일차위원회(第一次委員會)를열고권태석(權泰錫)씨외에여섯사람의위원을 증선하얏스며 또한대표로 전북(全北)에는민태원(閔泰瑗) 안재홍(安在鴻)량씨를인천(仁川)에는 뎡헌태(鄭憲台) 리호(李灝)량씨를파견하기로하는동시에 림시경비를 즉석에서이백원가량을 모흐고 동여섯시경에 폐회하엿다더라

十四日에 市民大會
진주의대책

지난십일일오후네시부터경남진주청년회(慶南晋州靑年會)관안에서 재만동포옹호동맹 발긔회를열고대책을 강구한결과 오는십사일에 시민대회를열기로 하얏다는데 참가단톄는다음과 갓다더라(진주)

◇參加團體=▲晋州記者團▲晋州靑年會▲晋州勞働共濟會▲晋州農民聯盟▲晋州女子靑年會▲晋州衡平靑年會▲晋州印刷職工組合▲晋州洋靴職工組合▲晋州衆醫會▲晋州商榮靑年會▲晋州新聞配達同盟

仁川에서도 一切禁止命令
관계자를불너다

인천경찰서고등계(仁川警察署高等係)에서는작십삼일오전열한시에돌연히인천청년동맹(仁川靑年同盟) 간부고익상(高翊祥) 진해룡(陳海龍)고일(高逸) 삼씨를소환하야비밀리에무슨이약이를하얏는데그내용은금번동동맹상무집행위원회(常務執行委員會)에서결의(決議)한재만동포옹호문데에대하야금후로는절대간섭할것은물론인천각사회단톄(仁川各社會團體)의재만동포문데에대한회의는일절금지하니 그리알어달라는엄명이잇다 더라(인천)

◇장춘으로몰녀드는피난동포들

蔚山서도禁止

경북울산(慶北蔚山)에서는청년동맹(靑年同盟)과 신간지회(新幹支會)가련합하야 대책강구회를 열고저 하얏스나 경찰이금지 하얏다 더라(울산)

安州擁護演說
중도에서금지

재만동포구축문데에대하야안주(安州)에서는신간지회(新幹支會)를비롯하야 안주청년회(安州靑年會)안주로동조합(安州勞働組合)안주긔독청년회(安州基督靑年會)안주면려청년회(安州勉勵靑年會)안주농민협회(安州農民協會)안주천도교청년당(安州天道敎靑年黨)등의발긔로 개단데련합으로재만동포옹호연설회를 십일일밤 여덟시에안주청년회관에서개최하엿스나중도에해산을당하얏다 더라(안주)

◇鴻山 충남홍산(鴻山)에서도 중국관헌의 재만동포구축에 대하야 대책을강구하고저 당디청년회에서 위원회를 개최하고 즉시실행에착수하얏다 더라(강경)

◇泗川 경남사천에서도 각단데와농민대표가지난십일일오후여덟시에본지분국에모히어 림시의장최보경(崔普敬)씨와서긔강회생(姜會生)씨를선거한후 금번재만동포구축에대한 대책을 강구하얏다더라(사천)

南原에서는 慰問金
모집에착수

전남남원청년동맹(全南南原靑年同盟)에서는 지난십일일밤신간지회(新幹支會)와 련합하야 대책강구회를열고저 하얏스나 경찰의금지로뜻을일우지못하얏슴으로다시긴급위원회(緊急委員會)를열고 위문금(慰問金)모집에착수하기로하얏다 더라(남원)

在京各團體網羅하야 單一府靑年同盟
組織코저發起人選定

십이일오전열시에시내견지동에잇는서울청년회(서울靑年會)에서는 뎨십일회 집행위원회를열고 조선운동에대하야 가장주목될만한결의(決議)와그외의다수한사건을결의하얏는데 그중에잇서 새로운조직방침에 의한단일부청년동맹(單一府靑年同盟)을조직하기위하야 재경 각청년단데소속의인사를망라하야발긔위원으로주진(朱珍)씨외이십일명을선뎡한후 재경 사회운동자망년간담회(忘年懇談會)를개최키로결의하고폐회하얏다 더라

集團的細民村
광희문박게 실현이될더

시내수하뎡(市內水下町)빈이십번디에사는부호김희석(金禧錫)이가 건설한 광희문(光熙門)박 조고마한 주택신동은 불원간준공과동시에경성부에긔부한바잇는데 이것이 실현되는때에는 단지강우관리만을 목표로하지안코 한집단(集團)을 지어세민(細民)디역으로인하야장래문화뎍시설을위하야집단생활의향상과 환경개선을 기도하게되는데 경성부에서는 관리인으로서 각채에한명식을 권정하야 무료입사케하기로되엇다더라

大邱大火
하로에두군대나

지난십일일 오전다섯시경에 대구시내동운뎡 편복상뎜(市內東雲町片木商店)에서 불이닐어나 이불을알게된 동민과 소방조에서는 진화에무쌍한 로력을하엿스나 결국아모효과를 엇지못하고 전부태워 버렷스며 또다시오전 열한시반경에 동뎡박차수(同町朴次守)집뎡자에서 불이닐어나 일시는 매우소동이 되엿스나 즉시진화하얏는데 아즉가지 발화원인과손해는불명이라 더라(대구)

熙川에火災
일반은주의 아회들작란으로

평북희천군희천면 읍상동(平北熙川郡熙川面邑上洞) 일구오번디 리봉춘(李奉春)의집에 지난 십이일 오후한시반에 화재가 닐어낫는데 일시는화세가 위험하엿스나 소방대의 진력으로 동두시반경에 진화하얏는바 그원인을 조사하야보면 어린아희셋명이 부엌에서 석냥을가지고 작란하다가 실화한것이라더라(희천)

白雪이紛紛한데 杜鵑花滿發
화향에취한행인들 모혀들고갈줄몰라

함남문천군명효면과귀산면(文川郡明孝面坡龜山面) 량지계에잇는(재이고개)에는요지음오고가는사람이모히어인산인해를 널운다는데 이켜 그사실을알면언덩에눈이와서은세계를 널운중에 이산에는진달네쏫(杜鵑花)이 만발하야오고가는사람을만히모히게하는것이고보는사람으로는모다긔괴하다하며금년에 는무슨 병이류행하리라고 만흔사람은 우려한다는데아마긔후가넘우온화한인듯하다더라(문천)

寒雪에서는 十萬窮民救濟
십만개의『메달』을팔아서 리익으로빈민을구제한다
中央基督靑年의同情日

한바람불고 눈보라치는 사나운 치위가나날이바투해오는이때에 시내에헤더저잇는 사만명빈민계급(貧民階級)은의지할한간의방과 배불리먹을한그릇의밥조차 엇지를못하고 엇결수업시 차동한바람이부는 차되찬거리에서 갈바를아지못하고 방황하게되어 이를목도하는사람은 누구나 다동정의눈물을 금치못하는바 이에 시내종로중앙긔독교청년회구제부(鐘路中央基督敎靑年會救濟部)에서는년례에의하야권긔한 수만명빈민을조곰이라도도와줄목뎍으로오는십륙 십칠 십팔일의삼일동안을동정일(同情日)로 뎡하야『동정』이라고새인금속제(金屬製)의아름다운『메달』을약 십만개위한하고 삼일동안 시내의중요한거리에서팔게하야 서실비를제한 순리익은 얼마가 되든지전부시내에헤더저잇는수만명빈민에게 난호와주리라는바 그메달의갑은동정금의미한것이라 일뎡치는안코 오전이상으로얼마든지마음수록 조타는데일반은 권귀자선사업(慈善事業)에만흔동정이잇기를 바란다더라

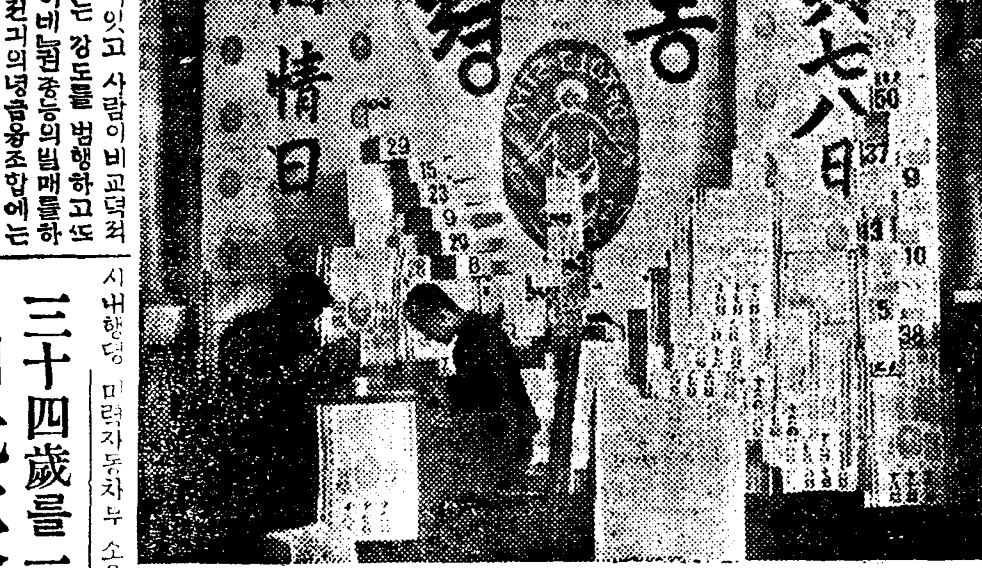

◇사진은 선전부진렬장

米力自働車 老人을轢傷
목하생명위독

지난십일일 오후네시경에 대구시내행뎡 미력자동차부 소유경북뎨구십삼호 자동차(市內幸町米力自働車部所有慶北第九三號)는승객을싣고서 고령(高靈)방면으로 향하든중 달성군화원면(達城郡花園面)을 지날때에 나히칠십여세된 로파(七十餘歲老婆)를치어 중상(重傷)을시키엇는바 이곳 서미공의(西尾公醫)는 즉시현장에 출장하야 응급수당을 가하엿스나 나히만흔데 또한원악 중상임으로 생명이매우 위독하다더라(대구)

在東京朝鮮勞組 警官糾彈演說會
무리한압박에대항코저 檢束者는大部分釋放

지난십일에 신나천현 조선로동조합주최(神奈川縣朝鮮勞働組合主催)의 조선로동자위안음악회(朝鮮勞働者慰安音樂會)에 무참하게도 경찰관헌의손에 조선동포 백여명이검거를 당하엿다함은 긔보한바어니와 사건에 대하야 재동경조선로동총동맹(在東京朝鮮勞總)과 자유법조단(自由法曹團)과 일본무산단데(日本無産團體)의련합으로엄중한항의를당국에보내어오든중 최근에 열세사람만 남기고전부석방되어나왓는데 남어지 사람은 모도계속하야 불법하게로 쳐벌될모양이라는바한편조선로동조합(朝鮮勞働組合)에서는 성명서(聲明書)를 발표하는동시에 경관규탄연설회(警官糾彈演說會)를개최하야 반항의긔세를크게올리리라더라(동경뎐)

술이취하야 물에빠저죽어
사돈집에가서 술먹고오다가

함남문천군 귀산면당고판리(咸南文川郡龜山面堂古坂里)에 사는어장홍(魚長弘)(七十)은지난음십일월십일에 이웃동리에 갓다오다가 그사돈집에서 술을먹고 영흥군덕흥면 오포리(永興郡德興面五浦里)를지나다가 물에빠저죽엇다더라(문천)

科學的으로犯行하는 朝、日、中三人强盜團
主犯一名드듸어警察에逮捕 藥品拳銃等多數押收

경상남도의녕군의녕금융조합서긔(慶南宜寧郡金融組合書記)리모(李某)를잠살하고 조합의금고를파괴하야 적지안흔 금품을강탈도주한 삼인조(三人組)의 강도범인의 수색에대하야는 지난 십월칠일 사건발생과함께 소관의녕서(宜寧署)는물론이요경남경찰부(慶南警察部)에서대활동을하야 오든중 지난칠일 경성시내초음뎡(京城市內初音町)에잠복중인주범뎐실수웅(田實秀雄)을 경긔도경찰부형사과(京畿道警察部刑事課)의 유원으로 의령서의 형사가 톄포하고다량의 눈을못뜨게하는독약『자이안』오삽구람과 그발사(發射)통 푸한개와 및 권총(拳銃)한자루를압수하얏다는데공범자인박모(朴某)(吳)와 중국인류화곤(劉華坤)(吳)은 벌서도주하얏슴으로 목하전조선뎍으로 수색을계속하는중이라하며 그들은 금물(金物)매약(賣藥)포목(布木)등의 행상인(行商人)으로 변장을하고 도라다니며 돈이잇고 사람이비교뎍적은집에서는 강도를 범행하고또는모루히네와권총등의밀매를하든터로 권긔의녕금융조합에는 매약행상인(賣藥行商)으로거짓꾸미어 동조합리사(理事)외 여섯명에게 백색(白色)의 수면제(睡眠劑)를마시게하야전부혼수상태에 싸진틈을타서 금고(金庫)를파괴하기에 착수하얏든바 권긔 리(李)서긔가 의외에깨여난까닭에 그와가티 참살하고금고로부터 대금을강탈도주한대규모의조직뎍강도사실이라더라

地方熱團體에對한 撲滅大會遂禁止
準備委員再次對策講究

디방렬단데박멸대회준비위원회(地方熱團體撲滅大會準備委員會)에서는그동안대회를개최코자만흔조사와 준비를하여 오든중십일일에 대회를개최하려하엿섯스나 공산당공판 중이라는리유로 당국의금지를 당하얏슴은긔보한바이어니와동준비위원회에서는 또다시십삼일오후네시에 텬도교긔념관(天道敎紀念館)에서대회를개최하라고새로히활동을하엿섯스나 돌연당국에서는대회소집이불온하다는리유로다시금지를하엿는바이로인하야 동준비위원은그금지리유를종로서 삼륜고등계주임(三輪高等係主任)에게질문한즉 다음과가티 『디방뎍(地方的)으로친한사람이회합하는것은인정상당연한일이며범죄상으로보아도 하등계속뎅이업는데이것을박멸한다는것은심히무리한행동이라고볼수잇다 만일한단데에서보아 연단데와 리해가상합되지안는다고박멸한다면단데라는단데는 전부박멸되고말것이며심지어신간회(新幹會)와가튼민족단데는 민족뎍분리(民族的分離)를고취한다고박멸하지 안흐면안될것이아닌가?』라는억지의말로금지를하엿는바 이로인하야동준비위원회에서는 크게분개하는동시에방금이에대한대책을강구하는중이라더라

落下傘投下와 五色『삐라』撒布
정오에인천떠나바로경성으로
今日愼氏故國訪問飛行

이동비행사신용인(愼鏞寅)(二三)군의방문비행(訪問飛行)은십사일부터 개시케되엇는바 동방문비행의초일(初日) 인십사일의비행순서는오전열두시에인천을출발하야 인천상공에서 하례비행(賀禮飛行)을하다가동일오후열두시삼십분에경성상공에비래하야저공비행(低空飛行)을하야 오색『삐라』를살포하고 락하산(落下傘)을던진후용산련병장(龍山練兵場)에 착륙하야오후일곱시부터종로중앙긔독교청년회관(鐘路中央靑年會館)에서활동사진강연대회(活動寫眞講演大會)를개회하리라더라

三十四歲를一期로 白光欽遂永眠
십삼일새벽동래자택에서
共産黨事件의第二犧牲

조선공산당사건(朝鮮共產黨事件)으로오래동안을경찰서류치장과형무소미결감(刑務所未決監)에가치어신음하다가 륵막염(肋膜炎)이란중병을엇고서십중칠팔까지 절망상태에 싸지자거우십일월십삼일에 보석출옥(保釋出獄)이되매곳 리갑수병원(李甲秀病院)에입원치료하다가병세에차도가업슴을깨더러자에스럽는부모처자와 정다운고향 산천이나 밟어본다고 지난십이월사일에 향리인동래군동래면시산동(東萊郡東萊面柴山洞) 자택에내려갓든바병세는더욱심하야마츰내 작십삼일새벽세시에동리의청년들 소리를이세상에서마즈막들으며 서삼십사세의청춘을일기로하고 영원히커세상에가버리엇는데친척지구들의애통하는소리는 하늘에사모치엇다더라 업는형편이며더욱이리하야뻐여명의공산당사건의피고중에는 박순병(朴純秉)의처음희생이잇섯고 백광흠의두번째희생이 또이가티슬푸게난것이라는바그의략력은다음과갓더라

(사진은명면한백광흠)

◇氏의略歷

一、一九二三年朝鮮日報東萊支局長으로就任

一、同年馬山에서開催된慶南道靑年聯盟發起人

一、同年道記者大會發起人及委員이되다

露領에서組織된 七人制秘密黨
금후의태도를토의키위하야 明春에代議員大會開催

모처로 부터들은바에 의하면지난십사년로령(露領)에서모종대계획을 목뎍하고 극비밀리에서칠인세포제(七人細胞制)로조직된고려〇〇당총부(高麗〇〇黨總部)는이래계획성공의방략을연구하며 일방으로 동시규합에로력하야 각디에 세포단원을배치하고 활동중이든바 십오년에날으러 가튼일홍으로 조직된단데가 또생기엇슴으로 이에자당의 존재를 선명하는동시에 금후태도에대하야토의코저지난칠월부터대의원대회(代議員大會)소집을준비중이든바 사정으로인하야 금년안으로는 대회를 소집할수 업게되엇슴으로다시명춘으로 연긔하얏다는데 대회방식은못칠터이며준비위원은리〇〇(李〇〇)김〇〇(金〇〇)박출(朴朮)외데사람이라더라

恐慌!또恐慌!
못어시나가는불경긔로하야 平原에破産者續出

일반의 경제공황으로 농촌도시 가리를 물론하고 다가티불경긔를 부르짓잇는바 특히평원디방(平原地方)의 현미업자(玄米業者)들은날마다 떠러지는 벼갑으로인하야 파산을당하는사람이 실로적지안어 전도가매우 두렵다더라(평원)

正義府區長 崔氏被捉
신의주서취됴

만주일대(滿洲一帶)에근거를두고 반대로활동을하든 정의부 구장(正義府第五區長)인최긔순(崔基淳)은 봉텬성개원현(奉天省開原縣)에서 금년부터그관내에거주하는 이백오십호의 호포에게서 매호(每戶)에 대양(大洋)사원과 소양(小洋) 일원의 십권식을 모집하여가지고 정의부에 밧치어 교육군사방면에충용케하얏스며 또그관내에서는 행정사법(行政司法)케도를 어가지고 이래에 취급한것이상해수면계쟁간통(傷害 水田係爭 姦通)사건의 각일건을 일와지 잇섯든바 그것이 일본령사관경찰에게 탐문한바되어 드디어텰령 일본령사관경찰(鐵嶺日本領事館警察)의 손에 잡히어 이삼일전에 일건서류와함께신의주경찰서로압송되엇는데그에게는 중국지폐로일천일백사십여원이잇섯다하며 방금신의주 경찰서에서엄중한취됴를밧고잇는중드른바에의하면해원디방사법사판장(海原地方司法事判長)의직책을가지고 일하든 유력한부원이라더라(신의주)

水組와地主衝突 重輕傷者多數
海州茄佐面翠野에서
◇警察은主謀者引致

황해도해주(黃海道海州)에서서편으로약 삼십리가량격하야 잇는가좌면 취야리(茄佐面翠野里)에서는지난팔일가좌수리조합(茄佐水利組合)과 저수지피해디주(貯水地被害地主)들과가 큰충돌이생기어 일대란투가 나것슴에 달아 디주측에서는 다수한중경상자가낫스며이급보를접한해주경찰서(海州警察署)에서는 즉시수십여명의 경관대가 현장에 달려가서 진무에로력하는한편그사건의주모자라고인뎡되는 디주측의 수명을검거하엿스며 아즉까지도 방울새워가며장내를엄중경계한다는바이사건으로 말미암아 그디방인심은 매우흉흉하다는데아즉자세한것은알수업다더라(해주)

皮膚病退治 데-무水

殺菌作用 鎭痛作用 防腐作用 消毒作用 消炎作用 收斂作用

皮膚病의根源인諸種의菌虫을殺滅함 外傷又는內臟의異常에因한患部의아품과가려움을除함 黴菌의侵入을防하고皮膚의糜爛을防止함 毒素를分解消滅하고조금도內攻치안어도消毒됨 患部의熱을除하고淸爽快樂의快感을與함 着着患部를狹少하게해서눈에보이지안케漸次로良好해짐

데-무水主治効能

◎랑습증◎살거슬림이◎습종◎옴◎마른버짐◎생드러지◎진무른데◎가려운데◎열쏫◎마른옴◎머리미테나는마른옴◎어루럭이◎여드름◎魚鱗癬◎죽은깨◎입옆이나肛門이진무른데◎약독이나옷을린데◎땀띄◎벼룩◎빈대◎모긔◎각다귀◎겨울살이터지는데◎皮膚病一切

데-무水의特長

젓지안코、압흐지안코、內攻치안코 殺菌하고 압흠과 가려움을업시하고 消毒해서 나지안케하고、덧異常하게 여길만치 良好하게됨

데-무水價卅錢、五十錢、一圓、二圓 送料內地六錢全國到處의藥店에잇소

東京市芝區田村町十八番地 東京藥院本店 電話芝一八七四〇番 振替東京六〇〇〇〇番

大阪市赤十字病院前電停際 東京藥院支店 電話南一二二六番 振替大阪五〇八八八番

元賣發 테-무水

增補 辨證方藥合編

△東醫의明鏡 △病家의福音

東醫學千經萬論의精髓를撮取하야診察法辨證法用藥法이開卷에昭然如明鏡하고古今經驗秘方三百六十餘方을無漏編入하야用藥에神效若影響하니眞醫家之寶鏡이오救世之福音이라至急講覽하심을仰要함

朝鮮製參百餘頁壹部 代金壹圓五拾錢 地方請求送料 金拾貳錢

京城府需昌洞貳 發行所 普惠藥房

大邱府西城町二丁目一三 分賣所 慶州醫院

同 京鄕各書舖

古本高價買入 京城本町貳丁目三十番地 金子書店 電話(本)二一二一番

書籍高價典當함 京城黃金町四丁目五番地 金子質屋

自宅職業 特許品工事務 遂近男女 自宅에서하는 收入多大 詳細說明見本進呈 ◎特約店募集 大阪九條中通四 電話西二一七七 友榮商會

運轉士養成 朝鮮自動車研究所 運轉士紹介 入學案內書二錢切手 入學申込次第進呈함 京城岡崎町六九番地 電話龍山五三五番

自動車に志す人は來校して東洋第一の理想設備と實習振を參觀せ。學生公募集認 日本自動車學校 ハガキにて申込次第學則案內書八十頁無代送呈す 東京、蒲田驛前

◎十二月七日(水曜)부터 遂新封切 千古不滅의帝王篇!! 萬古의드-븐大戰爭映畵!! ◎大메트로골드윈社超特作 一千萬弗의大映畵 名星 존길버-드氏主演 世界的巨匠! 킹-위-다氏 一生一代의傑作品 世界最大地上第一의問題名篇 大映畵 빅、파-레-드 全十三卷 (大進軍)

◎파라마운트社映畵 人情劇 紅薔薇의노래 七卷 名星 베티-컴프슨孃 主演 全世界映畵界를壓倒하고尙今好評이嘖嘖한未曾有의奇蹟的颱風名畵!

◎파라마운트社映畵 喜劇 메스트販賣 全二卷

◎(特別大豫告)◎ 돈 판(돈쫜) 十二卷 名馬 天來 全七卷

特別大封切 朝鮮劇場 電光一三八一

突然當十二月七日水曜부터 特別寫眞公開 米國유나이테드아지스社超特作名畵 再上映(몰리-픽폴드) 世界的大名畵 黃金狂時代 全十卷 世界的笑王찰쓰차푸린氏主演 사록사록보고십흔사진또나왓습니다 米國유나이테드아지스社特作品 快男兒다크라쓰파벵쓰氏主演 大喜活劇 暗雲이개이고 全七卷 또나왓습니다다크라쓰映畵가또나왓습니다期會일치마시고

(豫告) 映畵戰線에先驅로優美館은革新的營路로奢侈한宣傳을업시고그費用을觀覽料의低廉에利用하야入場料를低廉케하오니愛活家諸氏는本館의光榮을주시기바랍니다

市內貫鐵洞 優美館 電光三九五番

十二月十日特別封切 ◆와너뿌러더本年度特作品 로이필두스코스테로氏監督作品 드로레스코스테로孃존하로氏 리모란氏主演 智略三段 全八卷

◆獨逸우파社特作映畵 原作文豪 監督 竹座에封切되여人氣가沸騰든秀品 판틈 全八卷

◆紅淚斷腸의靑春悲劇 喜劇得意의名演品 ◆유社 二世ー프레스컷特作品 戰友를爲하야 全六卷

◆유社 國際時報 全一卷

特別豫告 明日朝鮮 運命 全七卷 유社 콘스映畵

團成社 電光九五九番

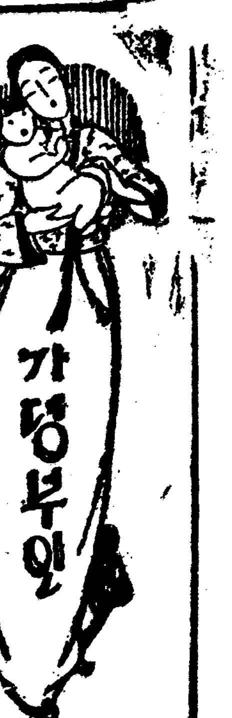

母乳가不足한것은 엇더케아는가?

아기가울거든어머니의 젓의분량을살펴보라

조선부인들은 시간과 분량을 따러서 아기들에게젓을 먹이지 아니하고 울기만하면 그저젓을 지물리는 폐단이잇습니다 자리가거북하야우는 수도 잇고쇠약하야우는수도잇고덥우덥운거나치워서울기도 합니다 그리고 실상 젓이부족하야우는 아이도 잇는것이올시다

어머니의젓 이부족한 지아니한지를 알려면먼저 규측적으로 두시간반내지 세시간만에젓을주어 십오분내지 이십분가령지나서 아기가곳잠이 들면 그것은젓의분량이충분한증거로 볼수잇습니다 그러나 이십분이나삼십분동안 젓을물려도 젓꼭지를떼지안코 작고 빨녀만약젓을떼는때는 쉴이나서불평이가득하다는것을또시합이니이러한경우에는울다가 곳칠지라도 두시간만지나면 다시배가 곱흐다는호소를하게됩니다 그런데 어머니의젓이부족하야우는것을모르고 어린애가 심술이사나워서 그럿타고만하고무심히내어버려두는동안어린아기의테중은어느듯감소하고 안색이조치못하며 항상배부른세월을보지못하는슬품에 시달리는 상태에 니릅니다이럿케되면모데(母體)는대단히주의하지안흐면안되겟습니다이러한

모데를진찰 하여보면 수태(受胎)한 경우가잇습니다 그러한때에는 곳인공 영양으로 보충하여주어야할것입니다인공영양보충에는 우유보다도 분유(粉乳)가적당합니다『우는 아기에게젓을준다』는 말은누구든흔히하는소리가아닌가? 인공영양보충에대한것을 말하자면 어머니의젓이부족한것을확실히알거든곳어머니의젓을물닌지오분만지나서젓꼭지를떼이고즉시달수를(乳)타서 희박하게한유품(乳品) 다시말하면 우유나 분유들적당하게택하야 그것을 순전한인공영양아의오분된가량부터먹일것입니다 그러하야 만약아기가그것을남기거든그남은분량을 여섯번입하야 얼마나 되는지를됴사하야볼것이올시다어머니의젓은약六〇파센트를짤어내는것이보통인고로 이것과인공유(人工乳)의포유량(哺乳量)을 합산하야보면 그과불급(過不及)을 분명하게알수가잇습니다

일개월쯤된 아이는一一〇瓦, 이개월에 一二〇瓦, 삼개월에 一三〇瓦, 사개월에 一四〇瓦, 오개월에 一五〇瓦, 육개월에 一六〇瓦, 칠개월에 一七〇瓦, 팔개월에 一八〇瓦 구개월에 一九〇瓦, 십개월에 二〇〇瓦 이라는 개산(概算)이 월수소요유량(月齡所要乳量) 인즉이뎜을살펴모서 행하면 실수업시 인공영양과모유를혼합하게될것입니다 그리고 언제든지 주의하지안흐면 안될것은영양량(榮養量)은만흔것보다 적은것이소화불량을 니르키지아니하고 아기를 살지게합니다─(끗)

貞信女校 막크制定

고려인의정신보전

시내정신학교(貞信學校)에서는 아즉까지 생도들에게 학교뺏지를 달게하지 아니하고단데행렬을할때나 무슨식(式)이 잇슬때에만 검정치마에 무궁화빗저고리를 교복으로사용하엿스며 평상시에는질소검박하게 조선무명옷으로 아모빗이든 지입게하엿든바 이케도로서는 다수불편한뎜을 늣기게되어 그림에나타난것과가티 조선글로『정신』이라는두자의머리『ㅈ人』를세여백의국(白衣國)의 의미를 표시하는흰바탕에조선국화(國花)인무궁화빗으로 글자를 쓰게하엿다는데 이는 즉고려인의정신을영원이보전한다는뜻이라한다

短篇小說 언니잡혀가든날밤(五)

◇체리콥原作 ◇柳光烈原譯

三

엄마가돌아왓다 『사시야』아주머니와얼싸안앗다 그리고 들이서 흑흑늣겨 가며울엇다 다─울고나서『아료샤』언니자든침대우에 안저서 둘이다─가슴에머리를파뭇고 한참동안 잠잠이잇다『와니야』는울듯하엿다 『아료샤』언니신상에 무슨조치못한일이잇는것갓다

『엄마! 엄마온걸 나는몰랏다』 엄마가들어온것을 딴사람이 온줄알앗서─』

『아아──너가든 어린아이는 벌서잘때이다……』

『웨─어머니는 모자에정뎌리……물따러두오』

아모대답도업다

『엄마는 좋은일업서가리되엇네 걱정것만대이고?』

아모대답도업다

『『아료샤』언니맛나보앗소?』

『응응!』

엄마는눈속살거렷다 다른방으로가버렷다

『어데로가오엄마?』

『오냐곳오마……』

『와니야』는『사시야』아주머니를물끄럼이 바라보앗다 아주머니엽흐로가서 그눈을 엿보앗다 아주머니는 잠잣코 그를 얼싸안아서몹시자긔에게닥아세엇다

『아이고 더거워 아주머니 가슴에요친다! 이』

얼마동안 잠잠하게 지나갓다

『엄마는어데갓소』

『엄마는 몸이불편하시단다 퍽─고단하셔서 주무신단다…… 내가 네옷을벗기어주지─』

『그럿치만입맛추는것은.』

『와니야』는 자긔가 침대우에 누어잇스면 엄마가와서 자긔에게 입을맛추고 등을어루만저주고 발치에잇는 담뇨를꼭꼭눌러주는것이 조와섯다

『오날은 내가 너에게 입맛추어주지……』

『그러치만 엄마는?』

『엄마는 또 래일부터!』

『그러치만 엄마는 잘도 해주시지 나는 엄마가하여주는것이조하─』

『그럼 내가엄마에게 그러케엿줍지 그러면 엄마가와서해주실터이니』

『그런데 엄마는무엇을하고잇서? 웨─저방문을꼭꼭 닷고잇소? 아─알앗다 나를속이려고! 내가 므릅으로 엿보앗는데엄마는 그방안에서 긔도를하고게시드라 꼭『아료샤』언니가 병이난것이야 그러치?』

『응─병이낫단다 대단히중병이란다』

『그러치만 언니가죽지는안켓지? 아주머니!』

『하나님이 낫게하여주신단다 자─어서가서 자자벌서 잘시간이되엇다 아아그벌서 아홉시로구나』

『아주머니 엄마가이번에나줄 말을사가시고 오셧는지 아닌지 모르겟소 말하나 나사다준다고 약속햇는데 그리고 유모는웨─ 또갓서 흥─그놈의 마누라참고약하지『아료샤』언니를빈정대이엇스니……』

이리하야그날밤에 엄마는『와니야』에게입맛추러오지아니하엿다 하지만『와니야』는기다리엇다 이컨가터방한구석에는 인등(因燈)이 붉은불빗을 내이며 탄다 마치사라잇는것가티 『그리스도』성상(聖像)압헤서 흔들흔들한다 유모는 등불을하나님의눈이라고 그리엇다 오날밤에는 여긔저긔인등이켜잇다『아료샤』언니의방이나 넓은방에나……『아료샤』언니는 결단코인등켜기를 조하하지 아니하엿다 그런데 누가그랫는지『아료샤』언니방에도 인등을켯다 『아료샤』언니가오면 꿀을내어겟지…

아주머니는『와니야』의옷을 벗기고 십자(十字)를그리고 입을 맛추엇다

兒童劇 ─에對하야(二)

實演、起源、種類、效果 李定鎬

이와가터 어린사람은 天賦的으로劇的本能을가지고 거의全部가이것의衝動으로因한生活을─(遊戲)─하는그만치 우리는이것을 그양看過해서는안될니다

兒童劇의本旨가 어린사람의創造的本能과 藝術的衝動을잘誘導하야 그들의心性을 自然스럽고圓滿하게發達시키고 그들의生活을 充實케함에잇는것이니 우리는非組織的이아니나마 劇的遊戲─(模倣性遊戲)─거긔서부터 兒童劇을생각하고 이것을啓發시킬必要가잇습니다 이것을規模잇게整頓시키고 引導하야 그들의生活을좀더意義잇게 充實케하며 딸아서 豐富케하여야하겟습니다(五行畧)

◇兒童劇의起源

特別히 우리朝鮮에잇서서는 녯날부터 어룬이고 어린이고間에 所謂演劇을한다고 해서 所謂舞臺에나스기만하면 발서그것은 아조지下賤의광대새끼로돌녓기때문에 먼저말슴한것과가튼 劇的性質의遊戲─(模倣性遊戲)─는 그냥盲目的으로容認해왓지만 아조케범劇이라고일홈을부처서 舞臺에나스는것은 行世하는집에어린사람으로─어룬도그럿치만─도무지못할 어려운일이엿습니다

그리다가世界風潮가 밀려들을따라 우리 朝鮮에도예수敎가들어온뒤에所謂 그들이말하는바 聖誕祝賀의『크리쓰마쓰』劇을예수敎信者의子姪들을모아實演하기 始作한것이 아마우리朝鮮에서는 어린사람들이舞臺에 올나스게된始初일것갓습니다

그러나 그것은 아즉까지도 거의全部가어린사람自身을爲하야 演出케한다는것보다는 그야어린사람들을 한道具로使用하야 自己네들의宗敎를宣傳하는 一種의宗敎宣傳劇에지나지 아닛습니다

그리다가 次次 各公私立普通學校에서 學藝會써나 그러치안흐면 卒業式날을利用하야 어린學生들에게 敎育的意味의 兒童劇을 演出시키기始作하엿고 그뒤를니어서 必然的現像으로 멧千年 멧百年동안 單純히어리(幼)다는理由! 그리고 내子息 내孫子라는理由로어룬들의 주먹미테 이러케저러케 까닭업시 눌리고 짓밟혀만 살어오던 우리朝鮮의 어린이들도 『크거나 적거나 우리도한목 사람의갑(人格)인以上우리에게도 自由를주시요!』하고 무섭게소리치면서부터─ 다시말하면 朝鮮의少年解放運動이 일러나면서부터 各地에少年會가 벌떼가티일러나고各少年會에서 자조會員들에게藝術的意味의 演出시키고잇섯스나 그러나 이亦또한充實한研究와努力이업섯습니다

學藝

當然히揚棄할 所謂『目的意識性』(四)

似而非方向轉換論의徹底的排擊

李北滿

또한君은『이곳에主體的目標를 세우고理論鬪爭을 하게되엇다』라고 하엿스니 그所謂『主體的目標』란 그무엇을말함인지? 우리無產階級藝術運動에主體的目標가잇다할것가트면 그에對한何等에理論鬪爭을안해도조흘것이다 오히려主體的目標를세우라고理論鬪爭을한다면 말이된다 또한萬一 君이 이곳에서 全無產階級的政治鬪爭을 말하얏다할것가트면 君自身이矛盾에싸진것을暴露한데不外하다 왜그러냐하면 君은이곳에서 何等政治問題를問題로하지못하얏스니까 또한우리無產階級藝術運動을가라처『主體的目標』라햇더라도誤謬이다 왜그러냐하면 君은 우리無產階級藝術運動을理解치못하고 또 우리無產階級藝術運動이 藝術部門內의主體인것을沒理解하는데에 여긔에잇서서 우리는 君의『主體的目標』라는것이完全히 曖昧模糊하야 그무엇인지를아지못하게된것을알수가잇다

『要約해말한다면 全無產階級運動이政治的鬪爭하나만을目標로하고 한군데로만集中하는時間에當面하엿다 그러면 이러한現階級을過程하는無產文藝家는 엇더케創作的態度를가질것인가? 또한엇더한作品을쓸것인가?』하고말하얏다

우리는 이곳에서『全無產階級運動이政治鬪爭하나만을目標』로하고『한군데로만總力量을集中』하는이때에君은우리가엇더케하야만藝術部門內의大衆을政治鬪爭戰線上에 上程시키라고하지안코 다만엇더케作品을쓸것인가?하는 奇怪한問題를걱정하고잇는君을發見하얏다 그러나 우리는 이곳에서君을보고 놀랄必要는업다 왜그러냐하면 우리는 우에에서君이政治鬪爭에全然盲目한것을알엇스니까

그러나 君은『現段階에잇서서 왜이『創作的態度』라는것이問題가되느냐?』하는問題를스스로提出하고 또한그에對答한다 『文藝運動에잇서서 理論確立이라는말은 그理論에依하야作品을만든다는말이다 그래理論이作品보다도恒常압서나아가는것이다 文藝理論이 文藝運動自體內에在하야 一切의 行動을規範하는 基本行動이기 때문에우리는그理論에依하야 創作的態度를 決定하게되는것이다』

君에잇서서는 우리無產階級藝術運動이란 엇더한藝術理論(?)을確立하는것이엿다! 卽 君에잇서서는 우리無產階級藝術運動은問題되지안코 다만엇더한藝術理論만이 確立되면고만이엇다 그리고그藝術理論이確立하지안코는 藝術運動이란것은問題가안되는것이엿다 왜그러냐하면 그것은『文藝運動自體內에在하야 一切의行動을規範』하는『基本行動』이니까(!) 딸아서理論確立이업스면 創作도不可能한것이엿다 아아얼마나全知全能하신『文藝理論』이냐?!

그러나君이여 우리의理論이스코라學派式으로 몃個人의頭腦속에서規定되며 確立된다고밋어서는안된다 우리는××的實踐이업는理論이업는것을잘안다 그러나何等의鬪爭업시그所謂『文藝理論』의『確立』을한생각을가지고 언제까지든지 君의努力에도不顧하고 百날가도何等의『文藝理論』이『確立』하지못할것이다

우리의 藝術運動은오즉우리無產階級運動進展如何에依하야 처음으로規定되는것이다

君에依하면 우리藝術運動部門에서 作品行動도한가지重大한것이라한다 그러타 우리는이에反對하랴하는바가아니다 그러나 君이作品行動以外에그무엇을또重大히보앗는지? 우리는다시君의作品行動에對한規定을檢討하자 『現段階에背馳되지안는作品이란 勿論政治的事實을內容으로한作品을指摘해말하는것이다 政治的暴露로서 無產階級文藝運動이全無產階級運動의一翼的行動을敢行하는데잇다』!! 얼마나大膽한斷案이냐? 얼마나勇敢한無產階級的行動이냐! 우리는 다만 君이말하는것과가티『政治的事實』을內容으로하고『政治的暴露』만을하면그것으로全無產階級運動의『一翼的行動』을다한것일가? 萬一 그러타할것가트면 그얼마나作品의藝術運動이며 그얼마나 卑怯한逃避的藝術運動이냐! 그러나 우리는먼저君이全無產階級運動을 沒理解하고 딸아서 우리無產階級藝術運動에 全然盲目인것을 알엇스니가이곳에서 다시 驚嘆할必要까지는업것지 우리는 다만作品行動만이藝術運動이아닌것은 勿論이려니와 그의題材가『政治的事實』을內容으로한다거나『政治的暴露』만을한다는 그런規則은不必要한것이다 우리는엇더한것을쓰든지 그들支配階級의矛盾에××하야그들을直接××만한것을그리면되는것이다 또한君은『푸로레타리아의生活藝作品은 푸로레타리아文意志를表現해야한다』고한다 그리고 그生活意志를表現한作品이란 上論안滑稽한作品이다 얼마나不自由하고可憐한푸로레타리아意志이냐

四

우리는 上論한바에依하야君의所謂『序論』이얼마나無聊한것을 알엇다 인제부터는君의『具體的規定』을究明해보자 君은 豫告한다우리無產階級藝術作品은 藝術鑑賞을爲하야서는안된다고 그리고 어듸까지든지『目的意識性』을注入한卽宣傳用으로쓸것이라고 그理由는『現時期란新文化를建設하여나아가는過程이아니라 새로운文化를建設하기爲하야 舊文化를破滅하는過程을過程하고잇스니가』(아! 얼마나 토로츠키에感服하는君이냐?)

新春文藝募集

한사람이상을위하야 싸와본이야기 룡『龍』의이야기

□우리는 어머님의배에서나오는날부터 싸화왓습니다 □그것은 자긔일신을위한다거나 사회를위한다거나 기타모─든이룸을위하야 싸와왓습니다 □그러나 이모─든싸홈에 영원히익이는사람이잇다하면 그것은정의(正義)를위하야 싸와왓다할것이요 □그러면 여러분은 얼마나만흔싸홈에익인자는 그익인것에 몃배에 큰명예가오는것입니다 당신자신만을위함이아니고 한사람이상을위하야 얼마나만흔싸홈에 익엿습니까? 너머흔햇습니까? 그것을한번긔록하야 흰옷입은 동무들에게 나아갈수 잇는데에 큰도움이 되게 하십시요 그런데이것을소설데(小說體)로나희곡데(戲曲體)나일긔데(日記體)로나기타시데(詩體)로쓰시되×자(字)들일을만한문구(文句)는될수잇는대로 몰리피(避)하기를바랍니다다마 그리고새해는룡(龍)의해라합니다 룡에대한이야기는 무엇이든지적어보내주십바라나이다 그될수잇는대로풍자뎍(諷刺的)으로쓰십시요

◇詳細事項◇

一、一行十四字로二百行以內 一、純우리글로쓸일 一、住所와氏名을明記하시오 皮封에는 新春文藝係라고朱書할일 一、期限은十二月二十日까지 一、한번投稿한바에는取捨를勿論하고 原稿는反還치안습니다 一、當選되분에게는薄謝를드립니다

◇投稿期限十二月二十日外지◇

◇朝鮮日報學藝部新春文藝係◇

京城保育學校主催

兒童劇公演

◇…十四日부터兩日間 朝鮮劇場에서

일전본지에 보도하엿거니와 시내갑자유치원(甲子幼稚園)안에잇는 경성보육학교 아동극연구회(京城保育學校兒童劇研究會)주최로 그보육학교 교사(校舍) 건축비를엇고자 십사일과 십오일량일간 시내인사동 조선극장(仁寺洞朝鮮劇場)에서 아동극을공연 하리라는데 자세한것은 아래와갓다더라

演出 ─柳仁卓

演藝와映畵

裝置 俞亨睦 撰曲 黃溫順

上演할것은

一、 쫑이삶어질때(一幕) 워─카作 아우스렌델原作 柳仁卓編案

二、 날개돗친구두(全七場)

─『梗概』─

몰쇠는 군밤장사엿다 집이간한하기때문에 돈이업섯기 때문에 군밤장사를 고만둘수도 업섯고 다른아이들 모양으로 학교에들갈수도업섯다 몰쇠의징쇠라고는 욕잘하고 싸홈잘하기엿스며 또지내가는 사람보고놀니기 동리사람건되리기가 일수엿다

몰쇠는 이러한 군밤장사엿스나 그러나…… 몰쇠도훌륭한한사나희엿다 굿세고튼튼하고 용맹스럽고 아모것도 무서워하지 안는 무엇에든지 겁을내지 안는 사나희다

어느날 몰쇠는 자긔동무간난이라는 쎌눅바리 계집아이들위하야 『날개돗친구두』를 차지라길을떠낫섯다 그것을신으면 쎌눅바리가 낫는다는『행복』의구두를차지려…… 삽지사방으로 별별일을 다당해가면서…… 그러나 어듸를가도 구두는 업섯다

그대신몰쇠는 이세상에는 쎌눅바리가 하나둘이 아니란것을 ─병신이하나둘이 아니란것을 왜다랏다 권근가티 무겁고차듸찬쇠사슬에 매달려서 캄캄속에서 캄캄을가지고두 마음대로움직이지를 못하는 사람들이잇고 ……다리가멀정하고도 쎌눅바리 팔이멀정하고도 곰배파리 눈이멀정하고도장님 이러한 병신들이잇다는것을 꽤다렷다

몰쇠는 군밤장사라도 훌륭한한사나희엿다 이러한 만코만흔 쎌눅바리들을위하야 눈에보이지 안는 날개돗친구두를 차지려! 행복을차지려…… 자긔의길을 용맹스럽게 출발을한다

모든 쎌눅바리들아 한데손을 잡어라! 쇠사슬을 발아래문질너짓밟고서…… 샛밝안태양이떠오르는 너의아츰을 마저라!

누덕이옷입은 사나희가 일너준이말을 가슴속깁히 색여품고서 몰쇠는길을 떠나는것이다

그런데이것은 『아우스렌델』의原作으로 最近쏘벳트,러시아第一兒童劇場에 上演되어 異常의注意를喚起한『코─리카, 스루─핀』(一九二四年러시아國劇協會發行)을譯案한것이나 이原作은 매이엘호리드 座舞臺監督『와우스델』이말한바와가티── 이때까지의 兒童劇이라면 單只녯날이야기童話를 取扱하엿슴에不過하엿스나 지금은兒童劇까지라도 現代精神이 얼마나깁히透徹되어잇는가를 戲曲으로써볼수가잇고── 또한쏘벳트社會가 兒童의精神을엇더한方面으로 指導하며잇는가도 엿볼수잇는興味깁흔作品이다

朝鮮映畵藝術協會

일허데(狼群) 撮影開始

◇秦惠順女史主演

그동안 영화예술에 대하야상당한 소양이잇는이들이 모히여영화에대하야 연구하여 오든조선영화예술협회(朝鮮映畵藝術協會)에서는시작품(始作品)으로 일허데(狼群)全八卷을촬영코자 준비에분망중이던바 이삼일전부터 촬영을 개시(開始)하야불일내에완성되리라는데자세한것은아래와갓다

▲原作兼監督安鍾和 ▲撮影 昌燮 ▲主演秦惠順 金哲 ▲關係者金永八 林和 尹曉峰外三人

讀者新年詩募集

일상들복기고 처음러지내는무리들에게 무슨반갑고즐거운 것이잇스리가만은 그래도이해──천구백이십칠년이 간다고하고보니 엇전지서글흔마음이 가슴한모퉁이에보금자리치는 동시에 천구백이십팔년의새해를마저서 질머지고나갈미지수(未知數)의희망이 가슴을두드리기시작합니다

새해에잇서서우리는과연 엇더한계획으로 엇더케부르짓고 엇더한건슬로엇더케나아가야할것입니까? 의당여러분에게는 새롭은해에대한 새롭은포부가잇고새롭은포부에대한새롭은회책이잇고 새롭은회책에대한새롭은건진, 새롭은지즘이잇슬것이올시다

우리는그회책과 그불으지즘이듯고십습니다 그리하야이케 널리 일반독자에게향하야 신년시(新年詩)를모집하오니될수잇는대로붓을들어주소서 그리고나오는곳세인시편을만히보내주시기바라오며 더우그에대한 자세한사항은다음과갓습니다

◇詳細 ─ 一、字行은十四字五十行以內로 二、投稿期限은今月二十五日까지 三、發表에는匿名으로하더라도本社까지는住所姓名을明記하고皮封에는『新春詩』라朱書로記入할일 四、發表는新年부터하며特히優秀하다고認하는詩篇에限하야서는薄謝를贈呈키로함 五、一番投稿한以上에는如何한境遇라도그原稿를返還치아니함

學生文藝

考選者 파인

破船者

京城一高 洪必善

오破船者여!
그대들은溺死가두려워서
一里밧게안되는距離를
보고만잇슬터인가
願하노니헤염처소서
오! 破船者!
힘잇게싸우소서
물는너의들의
붉은피방울이
荒廢한녯터에
歷史가될것이니
그리고너의들의
새로운배(船)를
빗치어주리니

(犧牲精神을 高潮한곳에갑이잇다)

太祖陵

開城公商 金俊培

祖國을빗내게하든
高麗의太祖
먼나─라로가신지
벌서一千年
지금은한숨홈을
이따에넝겨두면
한숨홈을직히는 ××
石物들은
祖國이그리워
눈물흘리며
左右의老松林들로
이마을맛대이고
다시어느날을기대린다

(이江山의 靑山綠水도이러케 기대린다다만國家精神을宗敎味를가지고高潮할것은絕對아닐것이다)

先生

新興義勇團 黃東昌

先生님아! 先生님!
입밧게내일수도업는맘의큰소리로만
百番이나千番이나부르짓습니다、
가슴에어리운모든원한의恨舍으로!
先生님지금은새벽이외다
아즉도두겹동포에 눈물에어린嗣子처럼히
先行者의억울함을하소하듯키

흰새

中國綏化女師範 桂誠一

눈벌판나무우에
재잭재잭우는흰새
오들오들떨고안저
짯뜻한는어미품속
크립게도차저우네
○
有體한이─한봄이
어데가도『흰새!흰새!』
뭇새들의우름소리에
내마음쓰리네
아언케나흰해에게봄이오나?

(와아할날오고야말 그날을 기대리되莫然하게 노래하엿다)

祭物

咸興高普 金曾孫

(朝鮮最初의反戰爭詩다 그러나우리는戰爭은엇더타는特殊命題를니저서는안된다)

祭物로하자
우리는平和의神압헤불살너
한집씩지어라
한입씩이고
武器는모조리모으라
世上에나번쩍이는
총을거두어라
창을모으고

漁父

京城中東 鄭文鳳

漁父여!
밝은바다를揮舞삼아
自由롭게쉬염치는
물고기를웨잡는가?
비노니
그물에엥킨고기를
노하주어라

(그漁父된자에게 再三들려줄 노래이다)

이붓잇습니다
…鋼이울닙니다
病院의鋼도빨아서옴니다
줄면서好面하든××의動作을
××의響應들은四週年을속새
입니다

(××、先生、四週年! 이것은 조선사람은눈이沈鬱을늣기며 부울運命의길일따름이다)

그대게실때는

京城二高 高晶玉

곰한님의지업는외롭든몸이오
불쌍한運命의길에선맨발이며
부르지는희망을 흑흑느끼며
어는
지금가티나의마음에그대가게실때는
거룩하다모든것은내압헤빗안이네

(그대는希望이다 希望을把持만하면사람은빗에차는것을잘보여주엇다)

▲佳作(紙面關係로未發表分)

▲물고기 平壤高普 金治龍
▲나의벗 平壤光成 車淳哲
▲무른지즘 京城二高 鄭玄雄
▲荒城에서 全州高普 白亭基
▲겨울밤 雄基 郭鐵苑
▲飛行機 遂安興校 徐福吉
▲魂 平壤光成 吳世鐮
▲永遠 咸興高普 金曾孫
▲鳳仙花 京城二高 高晶玉
▲大衆아 城城一高 金際均
▲겨울밤 海州高普 李濬錫
▲落日 永川高普 河文守
▲北風 京城徽信 金希龍
▲새벽鐘 京城一高 邢仁湜

新刊紹介

▲早稻田大學電氣工學講義(第一號) 右講義錄은早大電氣工學科諸敎授가實際敎授上의經驗으로써講述한바工業學校程度의學生에조흔參考書定價一圓五十錢發行東京早稻田大學出版部

▲富士(新年創刊號) 五百餘頁의大冊內容은趣味와實益에對한記事와美麗極致의插畫滿載定價五十錢郵稅三錢發行所東京市本鄕區駒込坂下町四十八番地大日本雄辯會講談社

▲幼年俱樂部(正月號) 美麗한附錄二葉添附定價五十錢送料四錢發行所(上同)

天氣豫報 晝一時發

◇溫度 十三日 正午 四七、七
◇比較 十二日 最低 二七、〇
◇日出 前七、三八 晝間九、三六
◇日入 后五、一七 夜間十四、二四

大學目藥

대학목약

治癒가迅速함

트라홈 流行眼疾、上熱眼疾、夜盲眼疾、星眼、爛眼、打撲眼、眩眼、淚眼、其他의眼疾에

眼疾이낫슬때

試驗으로病院이나醫院에가서治療를하야보시요어느眼科醫든지、반듯이、씻는藥으로 본눈을씻슨後 넛는藥을너서줄것입니다。

이것은왜그럴가요?

씻는藥으로爲先病菌을消毒한後에、넛는藥을너흐면眼疾이速히낫는다는까닭입니다。 眼疾이速히낫는것은、即다시말하면治療가完全히되는까닭입니다。

家庭에서簡單히

그리고病院과醫院에서한것과가치治療를하려면

大學洗眼藥 으로본눈을씻은後
大學目藥 을너흐시면됨니다

此兩藥은洲本、小玉、松岡、의三醫學博士의推獎을得한評判의眼科專門藥입니다

大學洗眼藥

대학세안약 新發賣

藥價 大學洗眼藥 廿一錢 大學目藥 廿錢
○어느藥店에든지잇슴니다

大阪市北濱一丁目 參天堂株式會社 振替大阪三六六番

扶安青年同盟
十二月十一日創立大會

去十一月午前十一時扶安青年會館에서扶安青年同盟創立大會를開催하엿는데警察의制限으로各團體代表十八人만모히어一切를非公開로하게되바綱領은如左하며當局의制限으로團體의參加…은…當局의集會를…

一、部務에關한事項을…할것
一、規約及議案은作成하여大會에通過할것
一、在滿同胞被迫害事實에關한件
一、表文七氏日本總督講演會에關한件

筏橋店員勞組 臨時總會

全南筏橋店員勞働組合에서는지난十日午後九時에當地青年會館에서臨時總會를開催한바議長…氏의司會로左의各項을決議와役員改選을마치고同十一時三十分에閉會하엿다는데被選된委員과決議事項은如左하다더라(筏橋)

◇決議事項
一、任員改選에關한件
一、會員整理에關한件
一、會費收捧에關한件
一、義務金徵收에關한件
(가)義務金은組合員每名에每月十錢式的定할것
(나)徵收方法은財務部委員이每月二十一日부터三十日內로收捧케할것
一、勞働夜學設始에關한件
實行方法及諸般準備는委員會에一任하야來一月六日부터開學케할것

◇被選된委員
委員長金益斗 庶務部徐熙雲 調査部金永錫 李康奉 財務部李容來 郭鵬岩 爭議部申長洙 敎養部朴俊彩 朴正煥

重大事項

金泉青年同盟에서는去十月十二日午後三時부터同會館樓上에서臨時議長洪南容氏의司會로朝鮮運動全面에關하야長時間討議한後左와如한決議와標語를發表키로하고同六時頃에閉會하얏다더라(金泉)

◇決議文(略)
◇標語
一、朝鮮現實에不適한離譯的公式主義를排擊하자
一、新派閥을成하려는新中間派를排擊하자
一、新派閥을打倒하자
一、朝鮮의特殊性을正確하게批判하자
一、朝鮮唯一戰線을破壞하려는反動思想을排擊하자

◇決議事項
一、執行委員會開催에關한件
十二月三十日午前十一時에本會館에서開催할것
一、忘年懇親會開催의件
社會團體聯合으로서十二月三十日午後四時에開催할것
一、慶北記者大會를後援할것
一、中國官憲의暴行에關한件
對滿前警察이禁止함으로中國官憲에對한對策을講究키로하고警察에再交涉할것
一、嶺南支會를認함

(가)第一着으로中國人商品非買同盟을宣傳斷行할것
(나)同胞被害眞狀報告演說會를開催하야一般民衆이周知케할것
(다)中國人에게家屋土地等을賃貸한朝鮮人貸主에게交涉하야使用權의還讓을勸告할것
(라)滿洲行政當局에抗議를提起할것
一、其他事項

礪山青年會 緊急委員會

全北益山郡礪山青年會에서는去九日下午一時에緊急委員會를開催하고左記事項을決議하엿다더라(礪山)

◇決議事項
一、在滿同胞被迫害事件의對策講究의件

筏橋自由勞組 委員會開催

全南筏橋自由勞働組合에서는지난九日下後八時頃에當地公會堂에서委員會를開催하고臨時議長李溶根君의司會로左의各項을決議하고同十時半에閉會하엿다더라(筏橋)

◇決議事項
一、臨時總會召集에關한件
(가)時日은來十六日午後八時
(나)場所는當地公會堂에定할것
一、會員募集에關한件

密陽青年會 執行委員會

本月十一日午後二時에密陽青年會館에서委員會를開하고左記事項을決議하얏다더라(密陽)

◇決議事項
一、新幹支會에關한件

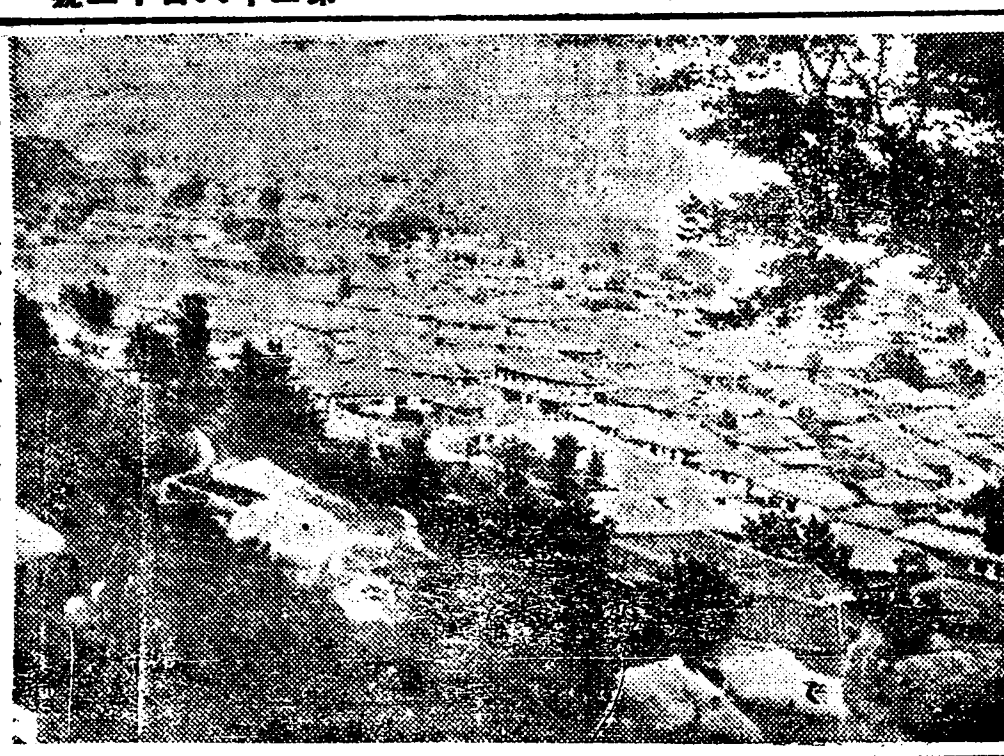
◇…寫眞은延白市街全景…◇

扶安少年會 創立大會

扶安에서는오래동안沈滯中에잇든少年運動을復興식히기爲하야去十日扶安青年會館에서辛永具氏의司會로創立大會를開催하엿는데綱領及被選된任員은如左하다더라(扶安)

◇綱領
一、本會는全朝鮮少年의解放分子되기를期함
一、本會는朝鮮少年의組織的訓練과敎養을期함

◇任員
文藝部長辛永具 部員林万來 陳炳甲 體育部長辛松永 部員金鍾玉 金治先 經理部長辛榮根 部員辛錫信 辛泳鎬

孝烈婦表彰

慶北尙州郡外西面南積里에서는洞里一般人士의發起로孝婦烈女의行實을表彰키爲하야지난七日下午三時에表彰式을擧行하얏다는데이제그表彰된人士의氏名은左와如하다더라(尙州)

孝婦 金龍得妻禹氏
烈女 金順九妻南氏
孝婦 李敬淵妻柳順伊

長城郡民大會 執行委員會 解體를決議

全南長城公立農業補習學校位置移轉問題에對하야全長城社會의輿論이沸騰하다함은本報에屢報한바어니와去十日午後六時에湖南線長城驛前水原旅館에서郡民大會第二回執行委員會를開催하고宋鍾根氏開會宣言과趣旨說明이잇슨後臨時議長羅永奎氏의司會下에左의事項을決議하고同九時에無事히閉會하엿다는바職務整理委員은左와如하다더라(長城)

◇決議
一、農補校位置移轉交涉顚末報告及討議의件
林大奎氏의道郡當局에對한第一回交涉과有志大會와의交涉과宋鍾根氏의道郡第二回交涉顚末의報告를接한後
同校는當局의旣定方針으로工事入札後라餘地업시失敗를當하엿슨즉同校는單純한聖山里學校에不外한지라郡全體에對한學校가아님으로寄附金萬圓은還付하기를郡當局에要求할것
一、農補校位置問題에對하야는全般事實을書面으로衆議院에參考로提出할것
一、鄕校財産에關한件
宋鍾根氏의事實交涉狀況報告가有한後鄕校財産問題에對하야一般에게事實顚末과同財産의由來에對한說明을印刷하야周知케할것
一、郡民大會存續及解體問題에關한件
郡民大會는第二回執行委員會日로써解體를聲明하고實行委員을選定하야周知케할것
一、會計報告
◇任員
▲職務整理委員金時中 金奎煥 林大奎 宋鍾根 趙永奎

新泰仁 少年會大會 警察禁止中 一部만進行

湖南線新泰仁少年會에서는去十日午後八時부터新泰仁青年會館內에서金鍾禮君의司會로開會하엿는데警察當局이禁止함으로同會員一般은大憤慨하야理由를質問하엿스나『그理由는여기서말할수업고署로오라함으로』少年들은憤起하야繼續하자하야金奎鎬氏의開會辭와金鍾禮君의經過報告及規約通過를마치고如左히任員選擧外지마치엇다는데警察當局에서는다시禁止를함으로스나不得已同十時頃에萬歲三唱으로閉會한後翌日에는當局에理由를質問키로하엿다더라(新泰仁)

◇討議
一、會務에關한一切事項
一、會員募集에對한件

盈德郡 課農獎學會 定期總會

盈德郡蒼水面은區內에서는第一로諸般施設이뒤떠러젓다고할수잇는바交通不便과其他關係로他面에比하야不振하든바六年前에面內有志李鍾浩諸氏의發起로課農獎學會를創立하고敎育과農事獎勵와貧民救濟互相親睦等을實行으로本會事務所를本面仁川洞에두고一百七十餘名의會員이活動하여오든바去三日下午一時同事務所에서第十二回定期總會를開催하야權泰鎬氏司會下에會員點名及經過報告가잇슨後諸般事項을討議한後朱秉秦氏의講演으로閉會하엿다는바被選任員은如左하다(盈德)

◇任員
常務委員權泰鎬 庶務部金浩龍 金輿東 李長浩 申基燮 經理部李鍾鎬 李元浩 朴洞洛 李楨浩 委員姜大淳外十五人

新幹會各地消息

密陽支會準備

今月十一日午前十一時에新幹會密陽支會創立準備會를密陽青年會館에서開한後左記各項을決議하고니어서創立準備委員會를開하엿다더라(密陽)

◇決議
▲臨時執行部員 尹治衡 朴玉守 尹世胄 鄭光浩 金鍚煥 朴 黃尙奎 安秉禧 尹相俊 朴炳崙 韓一根 金熙址 李健熙 趙鎔溥
▲創立大會日 今月十九日午前十二時半

委員會

同日同所에서創立準備委員會를尹致衡氏司會下에開한後左記部署를決定하고午後二時半에閉會하엿다더라

◇部署
一、宣傳部 宣傳部員 鄭光浩 李鍾河 安秉禧 金鍚煥 黃尙奎 韓一根 趙鎔溥 尹相俊 金熙址
一、庶務部 庶務部員 尹世胄 朴玉守 李健熙 尹致衡 姜德鎬 朴炳崙 黃尙奎 金鍚煥 安浚

廣州支會幹事會

新幹廣州支會에서는지난一日에定期幹事會를開催하고左記事項을討議한後無事閉會하엿다더라

◇決議事項
一、支會大會準備에關한件
時日 十二月十五日午後一時
場所 本會館
二、會費及基本金에關한件
會費는大會日에無漏持參키로하고基本金은每會員各自가月十錢以上共同貯金키로함
三、本部大會에議案建議에關한件
四、行政官廳員의暴行과雜種稅金再徵에關한件
郡當局으로부터民間에出張時에種種의暴行과雜種稅金再徵에對하야抗議하기로하고委員을派遣하야直接郡守에質問케함

陝川支會總務會

新幹會陝川支會에서는去拾日午後七時에陝川青年會館內에서第二回總務幹事會를開催하고左와如히決議하엿다더라(陝川)

◇決議案
一、在滿同胞驅逐問題에對하야는本部에照會하야其方針을一致하게支會에서도態度를決定할것
一、本部納附金에對하야는本月末日內로送付할것
一、幹事會召集은來拾七日로함
一、會費問題에對하야는總務幹事가總出動하야徵收키로함
一、會員募集에對하야는支會總任員이出動하야任員每人이會員二人以上을責任的으로募集

禾湖支會幹事會

全北禾湖新幹會支會에서는去九日午後五時에同會館內에서第四回幹事會를開催하고金麗洙氏의開會辭와經過報告를비롯하야十二月定期大會準備에對하야討議한後準備委員을如左히選擧하고同日六時頃에閉會하엿다더라

◇決議
定期大會時日 十二月二十五日午前九時
大會準備委員 金福休 崔宗奎 金昌乙 金昌奎 朱洛麒

安州支會幹事會

新幹會安州支會第一回幹事會는去八日午后二時에安州擴院樓上에서支會長吳維衍氏司會下에開會되어如左히決議하고同七時에無事閉會하엿다더라(安州)

◇決議事項
一、豫算案承認의件
支會長吳維衍氏提案으로若干의修正이잇슨後通過되다
二、部署分擔의件
三、本部大會派遣代表選定의件
設立大會에서一任바든것으로다시選定되다
四、本部大會에提出할議案作成의件
設立大會에서一任바든것으로起草委員二人을選定하니如左 金秉奎 許鋼
五、會勢擴張宣傳講演의件
庶務部崔芝薰氏提案으로宣傳講演隊를組織하되隊員은五人으로써吳維衍 安載壽 許鋼 崔康鎬 崔芝薰諸氏가被選되엇스며宣傳講演出發時日은來十二月十五日로巡廻地는郡一圓으로하다
六、會員增募方法의件
宣傳隊員에게一任하다
七、新入會員審査의件
新入志願者李滋七外四人
八、在滿同胞迫害의件
崔承毅氏提案으로全民族的抗爭을本部에建議할것

尙州支會幹事會

新幹會尙州支會에서는지난十日下午二時부터新幹會館內에서幹事會를開催하고左記事項을討議하든中在滿同胞驅逐事件을討議하라는劈頭부터警察의無條件禁止를當한後大會準備委員十一人을選擧하고同三時半에閉會하얏다더라(尙州)

◇決議事項
一、大會日時는十二月二十一日下午二時
一、在滿同胞驅逐對策의件(禁止)

◇大會準備委員
委員長 朴正鉉
庶務部 金俊周 [illegible] 朴[illegible]
[illegible] 金淨鉉
財政府 申永澈 池環宰 姜壎
議案作成員 朴東和 朴淳 李玟漢

▲申忠南道知事 十一日江景錦橋初渡式에參列次로十日午後五時來江景旅館에投宿

二運面長 排斥運動再燃 地稅不納同盟

慶南巨濟島二運面長排斥事件으로는이미本報에屢報한바로긴긴歲月을두고紛糾에紛糾를거듭하여온다함은이果報道한바와갓거니와二運面長도良心이잇스면八千面民의叫號에對하야人間으로하지못할獨禁을버리든지그러치안흐면唯一의策으로아는面長의椅子라도내어노흘것이라고밋고이問題를平和裡에解決코저그의反省한自決策으로前記兩者中에一을自取하기를바라고그의態度를看視하여왓스나何等의反省이업슬뿐아니라들이어勝이나한것처럼앤연하기로이에二運面民代表者들은昭和二年度第一期地稅부터同盟不納을斷行한다는데一般은이問題를興味잇게注視한다더라(巨濟)

宣川市價計劃 五萬七千圓 總督府寄附

宣川市街를都市로計劃한다함은本紙에累報한바어니와宣川面長崔長瀚氏가去九日에上京하야交涉한結果十日에總督府로부터宣川都市計劃에五萬七千圓을寄贈하기로되엇다는電報가잇섯다더라(宣川)

全州에火災

全北全州郡高砂町裵祥鳳의집에서는지난八日밤九時頃에突然發火하야一時는大混雜을일우엇다는데그原因을探聞한바室內石油에서發火된것이라하며裵祥鳳의옷방을빌어잇는全得鎬이라는사람은참담한生活을繼續하면서푼푼이貯畜하야둔現金三拾圓外지紛失하얏다더라(全州)

仁川少年軍 活寫大會開催 同情金遝至

旣報한바仁川少年軍主催活動寫眞大會는지난十日午後七時부터新町瓢館에열리엇는데定刻前부터入場人員이大滿員의盛況을일우엇는데郭尙勳氏의開會로喜劇과活劇의寫眞을映寫하야滿場拍手를밧으며少年指導에熱情만흔有志들의同情金이遝至하엿는데그氏名과金額은左記와如하더라(仁川)

▲仁川米商組合金二十圓▲李秉道、鮮英舍印刷所、河相勳、梁濟博、劉君星、㈱取引店各十圓▲李興爵、梁啓武、洪在範、金鳳基、朱命基、洪元杓、玄惠映、林衡相、東亞日報仁川支局、中外日報仁川支局、金相勳各五圓▲李順日、金永基、李漢琮、孫永穆、林榮均、仁川新聞配達組合、羅時極、朴東勝各三圓▲喜文堂、金元和、朴宗楨、金敬培、鄭寅根、東一旅館、가나리아會、趙敬鎬各二圓▲金成運、胃松精米所、李敬求、朴仁男、沈碧波、李奎哲、金佳鉉、無名氏(二人)各一圓▲合計百八十三圓也

延白地方大觀(三)

延安支局 一記者

產業界

初等은發展 中學을要望

本郡의敎育界를觀察하면初等敎育에잇서서는現今全鮮을通하야入學難에奔走하기는學齡兒童數가日로加하며敎育機關이太不足한委靡不振狀態에잇는現狀에比하야相當히發展하엿다하겟다

그리하야지금初等機關으로는全郡에十二個所의公立普通學校(經費一〇五九八圓)와一個所의私立學校四個所와講習所五個所가有하며幼兒의保育機關인幼稚園二個所가有하야初等敎育에는만흔貢獻이잇다 其外機關이라고는아즉初設인農業補習學校(一年制)一個所가잇슬뿐이고其外에中等機關이업슴으로每年初等을마치고校門을나오는三百餘名의兒童들은上級學校에就學할수업시되다 그는勿論經濟問題로因한것인줄을알수잇다運數조흔三四十名외農業補習學校入學者를除하고其餘는大槪가外地에留學할수업는形勢에잇다(全部라고는할수업스나)이러한點으로보아우리延白에不可不高等普通學校一個所를建設할絕對性을가지고잇다 斯界에有志하신事業家들이아-이點에잇서切實히考慮할必要가確有하다本郡은原來思想에든지人智開發에든지모든因習解放運動이不振할인지아즉外지도頑固思想을破壞치못하고있는關係로敎育機關의施設이充分함에도不拘하고

時代에뒤진 舊書堂殘在

書館의漢文書堂이아직도一百六十一個所가잇서一千六百二十五名의兒童이처참하고더러운좁은房속에서全身에때(垢)투성이로跪坐하야疲白한얼골로精神病者의呻吟聲가티웅얼거리고잇는情景을볼때에누구나勿論하고長歎息을禁할수업다 總經費를計算하면一萬九千八百二十五圓이라는비싼書堂平均하면一百二十三圓十一錢式이다 지금各學校別로詳記하면다음과갓다

◇延安公普校=本校는延安邑에在하니明治四十四年九月에設立하고文廟明倫堂을借入하야校舍로代用하다가大正十年度에校舍를完築하고지금에이르기外지만흔英材를내어왓스며學級數는十四學級이요現在籍生은男五百八十名女一百七十名이며卒業生은벌서十四回에二百六名을내엇는데現校長以下十五名(女三人)女看護先生一人)이敎員이延安敎育界를爲하야非常한努力을하고잇다한다

白川公普校 本校는銀川面邁南里에잇는데延安普校와가티明治四十四年九月에設立하고現今에이르기外지其大한貢獻을차저왓다는바六年制九學級으로現在籍生이男이三百七十五女가一百十五名이로合四百九十名이며十三回에三百三十八名에卒業生을내엇다現今校長以下男六女一合九名의敎員이此에矢한努力을繼續하고잇다한다

◇龍道公普校 本校는龍道面天台市에잇스니大正十二年四月에設立하엿는데六年制五學級으로現在籍生이男二百七十六名女九名合二百八十五名이며卒業生은三回에七十一名을내엇는바校長以下四人(女一人)의敎員이道敎男界에不斷히努力하고잇다한다

◇金山公普校 本校는金山面仙岩에在하니大正十一年四月에設立하엿는데六年制三學級으로現在籍生이男一百六名(女四名)이며卒業生數는五回에七十五名이라하며現今校長以下二人의敎員이熱心으로努力하여오는바이다

◇花城公普校 本校는花城面梧鳳里에잇스며大正九年十月에設立되엇는데設立伊來꾸준한努力을차저왓스며만흔英材를내엇다는바六年制四學級으로現在籍生이二百十二名이며卒業生은五回에一百七名을내엇다한다現今四人의敎員이不斷努力하고잇다

◇溫井公普校 本校는溫井面錦城里에잇는데大正十二年四月에設立되엇는바六年制三學級으로現在籍生이男一百六十名女十名으로合一百七十名이며卒業生은아직一回에二十六名을내엇슬뿐이다 校長以下二人의敎員이溫井敎育界에無雙한活動을하고잇다한다

◇瑞穗公普校 本校는牧丹面雅峴地에在한데大正十一年四月에設立되고六年制三學級으로現在籍生이男一百三十三名女十七名으로合一百四十九名인바卒業生은四十九名을내엇스며校長以下二人의敎員이此에努力을不惜하고잇다한다

◇鳳北公普校 本校는鳳北面雅成里에잇는데大正十年十一月에設立하고六年制五學級으로現在籍生이男二百四十名女二十二名合二百六十二名이며卒業生은一百二十一名에達한다하며校長以下四人의敎員이莫大한努力을하고잇다한다

◇海月公普校本校는海月面金山里에在한데大正十四年六月에設立하고四年制三學級으로現在籍生數가男一百四十七名女十六名合一百六十三名에達하며校長與濟氏以下二人의敎員이海月敎育界를爲하야努力을不惜하고잇다한다

◇海城公普校 本校는海城面草陽에잇는데大正十四年五月에設立되엇스며現今三學級으로在籍生數가一百七十二名(女七名)에達하며校長以下二人의敎員이此에無雙한努力을하고잇다한다

◇松峴公普校 本校는松峴面雲溪里에在한데大正十五年七月에設立되엇스며初設인만치아즉二學級으로男八十八名女十二名合百名이며校長以下一人의敎員이斯界에꾸준한努力을하여오는바이다

◇道村公普校 本校는道村面槐岩里에잇스니지난七月二十日에設立되엇는데아즉校舍를建築치못하엿슴으로假校舍를使用하고잇는터이며生徒數는未明함으로略함

全論山郡 아ー式蹴球會 江景支局後援

忠南論山郡陽村面仁川里에잇는陽村青年會에서는來十八日에陽村運動場에서本報江景支局後援下에開催하리라는데論山郡內에所在한各運動團體는來十七日外지續續申請하여주기를바란다더라(江景)

江景市 錦橋初渡式 盛況으로擧行

忠南江景은湖西第一의浦口로朝鮮三大市場의하나이니錦江의支[illegible]이자못만흔中途設工費一萬圓으로着手한鋼橋의架設은于今二個月에竣工되어[illegible]全部「콩크리-트」로한後[illegible]千의影響의異彩를내이는데西面入[illegible]은爆竹하야西町一帶는可謂不夜城을일우워[illegible]것이라는바去十一日午前十時三十分에官民數百名이[illegible]한[illegible]에堵列하고坂上面長의開式辭가잇슨後申知事大森土木課長等의祝[illegible]를비롯하야來賓의祝賀를마치고申知事의先導로普通學校小學校兒童九十名을先頭로官民一同의渡橋를마치어盛大하게閉會를하엿는데紀念撮影과祝賀宴外지잇서稀有한盛況을일우엇다더라(江景)

元山府 學校評議員 補選結果

元山學校評議員補缺選擧는豫定과如히지난十一日午前十時부터第一公立普通學校內에서金源翰、朴善龍、兩氏의選擧立會下에左記兩氏가被選되엇다는데就中張寅聆氏는先般辭任하엿든이로再選되엇고金龍奎氏는今番四氏中五十八點의最多點으로被選되엇다더라(元山)
張寅聆、金龍奎、金履暉、劉觀淑

靈光大馬面 水組設置運動 住民當局陳情

全南靈光郡大馬面城山里附近一帶는每年水旱의害毒이甚하야作農에對한所期의結果를보지못하여一般農家에서는恒常憂慮中임으로面局에서는이에救濟策을講究하여일즉이郡道當局에上申한바잇섯는바지난十一月二十七日에全南道產業技手潮田郡屬崔相坤兩氏가出張하야實地調査[illegible]利組合을[illegible]한다하며라도救支가相殺되지못할것으로認하고作畢하기로하고다시月山里南山里二個所에[illegible]水利組合을設置하야조켓다하야基本調查를行하엿다는데月山區域은總工費豫算二萬五千圓을要하야幅二十五尺高六十尺의堤防을築造하면旣成畓七十餘町步와田이畓으로變換될것이十餘町步라하며南山區域은總工費二萬圓을要하야幅三十尺高五十尺의堤防을築造하면旣成畓八十町步와田七町步의業利가된다는事業이라하며道當局에서는設[illegible]許可를하도록報告하겟다하며두區域住民들은灌漑排水에困難하는바速히實現되기를熱望한다는데工事費는道의補助로하리라더라(靈光)

巨濟島 紳士賭博流行 警察傍觀?

慶南巨濟島二運面長承浦警陽里를中心삼아紳士賭博이大流行되어某某는破產의宣告를當할地境에至하게되엇스며一個月前부터날마다繼續하여地方警察의檢擧가업는것을보아地方警察이一般人士들은物議가沸騰하다더라(巨濟)

陰城孟洞面 小作料過徵에 一般非難高調

忠北陰城郡孟洞面內에小作料에對한不平이나날이늘어간다하야그仔細한事實을調査키爲하야十二月六日에本報陰城分局張東潤氏가當地에出張하야調査하야본結果地主는京城府觀水洞九三番地에居住하는李輔漢이오舍音은同面新設里任源宰인데年年히小作人들이賭租가過多함도不拘하고地稅外지負擔케한다고怨聲이잇슴으로實地를알어보즉眞實로범우나억울하게되엇슴으로幾斗式減하야바닷섯더니地主의承諾이업시舍音의任意로減하야주엇다고또다시바다보내라고하엿스나고만둔일이잇섯다하며今年度에至하야는五六里나되는竹山驛으로出浦케하라하며昨年度賭租七十餘石이잇는데租價가淸州와竹山驛에서每斤에對하야八錢一厘式할時에는八錢七八厘式六錢五厘時에는七錢式五錢式할時에는六錢式으로放賣하야보내라하엿스나價格相違로因하야于今外지放賣치못하고잇는터인데十二月十三日에地主李輔漢의發送한片紙에(누가엇지로賭租가비싸고것친영을것치라고식혓느냐)라는文句를記載하얏슴으로任氏는舍音의責任을辭免하얏다하야一般社會에서輿論이紛紛하다는데一아서또京城府貫鐵洞一四二番地에居住하는地主李鍾健의舍音二人이잇는데一人은同面新設里에居住하는任學淳이오一人은鎭川郡梨月面佳山里崔東貞이다는이인데年年이賭租를舍音에서小年式은一年에積荷하도록及乾燥縮으로除減하야玄米[illegible]하얏다가會[illegible]主의無許製米罪로[illegible]東貞에는昨年度와今年度에合計二千餘圓을損害賠償金으로支拂하엿고任學淳은今年度에千圓을損害賠償케되엿스나아즉支拂치못하얏다는데一般社會에서는地主背德에對하야非難이날로놉하간다더라(陰城)

元山十一月 米豆輸出額 九萬二千餘叺

元山穀物檢查支所의調査에依하면十一月中當港輸出米豆實出及其數量은如左하더라(單位叺)

玄米大阪一、一五二 敦賀三、〇四〇 舞鶴三九〇 芝浦一、〇〇〇 合計五、五九二
白米敦賀一、七七五 下關七五五 舞鶴神戶各五〇〇 道外九
搬出一、二六九 合計四、七九九
大豆大阪一〇、一五八 敦賀二四、一二〇 舞鶴三、一一八 神戶一九、五四二 下關五、九 五九〇 宮津一、〇六五 神境一、九六八 名古屋四八〇 門司一八三〇 博多四八〇 尾道二、四三八 宇品一、八八〇 小豆島一三、〇〇〇 基隆三〇〇、橫濱二〇〇 伏木六、二七〇 合計九二、四三九 (元山)

元山金融概況 十一月中

朝鮮銀行元山支店調査에依한當地十一月中商況及金融狀況은如左하더라(元山)

一、商況
米豆는市勢低落의關係로出廻不振이든新穀도納稅準備及年末準備等關係로中旬以降에는出廻漸增하엿스며特히大豆의到着은激增하야市勢低落中에市勢는相當히底落하엿는데其實賣된價格을示하면
玄米二等上旬二十七圓同中旬二十六圓三十錢同下旬二十五圓六十錢大豆二等上旬十五圓五十錢同中旬十四圓八十錢同下旬十四圓七十錢
滿洲粟 黃粟은賣買가잘안되나釀造期에入하는關係上黑粟은賣出의前途期待裡에市勢도大體保持하는터인데其市勢는黑粟上旬十一圓八十錢同中旬十一圓八十錢同下旬十二圓白粟上旬十一圓同中旬十一圓三十錢同下旬十二圓
綿絲布、米豆市勢低落으로農家의購買力을減少한關係로商況不振인데其市勢는金巾上旬二百二圓同中旬百九十八圓同下旬百九十八圓
漁肥、漁油、明太魚는中旬頃부터市場에出現하야斯界는相當活況의狀態로其市勢는明太網上等上旬九十圓同中旬九十圓同下旬九十五圓、漁肥上旬六圓二十錢同中旬六圓二十錢同下旬六圓四十錢、漁油上旬二圓四十八錢同中旬二圓五十五錢同下旬二圓四十八錢

二、金融
金融狀況은上述과如히中旬以降出穀氣分이濃厚하야此方面에相當히資金의需要를喚起하야金融界에小繁忙을呈하얏스나一般商業界는依然不振이고月末의當地手形交換所의手形交換高並組合銀行의帳末은如左하다더라
手形交換高枚數七千八百九十枚金額百七十八萬七千八百三十八圓인데此를前月에比하면枚數千百二十八枚와金額十三萬四千三百十五圓의增加이고前年同月에比하면枚數百十二枚와金額一萬一千五百五十圓의總減少이며預金四百六十三萬一千五百三十三圓、貸出五百六十三萬八千七百九十九圓으로前月에比하야預金二十三萬九千六百八十六圓과貸出二十三萬七千三百九十六圓의增加이고前年同月에比하면預金은四十八萬六千百二十一圓의增加이고貸出은二十二萬七千八百八十七圓의減少이라더라

大邱府屠殺數 十一月中

大邱府內에서十一月中에牛、羊、豚에屠殺數는四五〇頭이며金額은二萬六千七百二十圓二十錢인바그中豚의數는實相左記各別數보다以上이된다더라(大邱)

牛	四〇三頭	二五、三一一圓
羊	三	一七
豚	四四	一、四〇〇
合計	四五〇頭	二六、七二八圓二〇錢

前津港 漁業大繁昌 明太時勢低落

洪原은目下大豆出廻의期節임으로前津港에는朝鮮型船以外其他船舶도寄港하는船마다滿船의好況을呈하는一方明太漁業도非常한豐漁로本月七日外지이미一千餘駄의漁獲이有하야活況中인데今年氣候溫暖으로品質이不良하기수워서生明太及明卵의供給過多함을달아市勢가低落되는形便이고漁業組合에서는市勢를統一…

三星幼稚園 歌劇會開催

去四日午前十時半부터三陟三星幼稚園에서는同園兒童의歌劇會를開催하엿는데天眞한아이들의高雅한妙舞는聽衆에게만흔興味를주엇스며同園保母崔英子氏의風琴獨奏와韓善富氏崔[illegible]子氏二部合奏는더욱이나聽衆의喝采를밧엇는데順調로進行되엇스며在外海陸同胞를爲하야會衆에게義捐金을募集한後盛況裡에同十二時頃閉會하엿다더라(三陟)

密陽南江堤坊 改修工事起工

去十一日下午一時에密陽南江堤坊改修工事起工式祝賀會를密陽三門里尋常小學校講堂內에서開하엿는데密陽郡廳以下各官公署와有志一同이會合하엿스며來賓으로는慶尙南道의與官李鍾益氏와同土木課長及長杉谷茂氏도參席하야盛大한祝賀式을마치고午後四時頃에無事히閉會하엿다더라(密陽)

大同女子查經 平南大

同郡栗里面西東倉耶蘇敎會에서는平壤으로부터林善行金利福兩女史를淸邀하야去一日부터一週日間女子查經會를開催하엿다더라(平壤)

廣梁灣公普 巡廻學藝會

去五日부터平南廣梁灣公立普通學校에서는各學年擔任敎員이總出動하야該校附近에서通學하는學生들의學父兄과連絡으로兒童敎育에一層더熱誠을주기爲하야附近各面里에巡廻하여每夜近傍에散在한學生과學父兄을召集하고巡廻學藝會를開催한다더라(和順)

松田男女夜學

松田男女夜學=明山一帶라하면永興에잇서서가장交通이不便하야文化與獎가至極히低劣하야當地人士는抵하이를遺憾하야四五年來로內學熱敗吹에努力하여왓섯는바只今은他地方보다敎育熱이盛하여온다는데當地農民들이要望하야昨年中夜學을繼續하여오든바어大同會에서는石油其他需品을兒童들에게供給하야誠信的으로夜學을獎勵한다더라(永興)

安谷面上龍里 少年婦人夜學

安岳郡安谷面上龍里修養團主催로少年少女婦人夜學을三年前부터開催하야以來三年間에熱誠으로指導中인바今年도少年少女約四十餘名과婦人約四十餘名이며學生들은校內에서甲乙丙丁四班에分하야敎授中이며婦人은崔元幹女史家에서甲乙二班에分하야卓世昌外一人의先生이二十餘名에婦人을모아敎授中인바夜學의成績이良好하다더라(東倉浦)

先生姜宅鎭 金敬鎭 金龍鎭 金鳳鎭

清安白峰里 勞働夜學會

忠北槐山郡淸安面白峰里青年會는創立以來로農村啓發產業獎勵生活改善賭博禁止文盲退治等事業에熱中한結果其效果의莫大한影響은널리普及되는中인데벌서農民運動의先驅人物이續出하야長足進步의氣勢는實로全朝鮮의模範이될만하다고한다는바去五日에同青年會主催로多期를利用하야同會의繼續事業으로無產兒童의文盲退治를爲하기爲하야勞働夜學을開始하고青年諸氏가宣傳에努力한結果附近洞里의兒童이相距稍遠함에도不拘하고多數參集하야現今三十餘名을突破한盛況이라고하며科程과敎師는如左하다더라(淸安)
科學李鍾華 算術李鵬雨 鮮漢李鍾丁 日語李鍾華

地方啓蒙

永興洪明學院 夜學部를設置

永興邑內이라면附近郡邑內에서文化의施設即敎育機關이든지其他모든附屬機關이完備한곳이나그래도家勢貧寒으로또는年齡上關係로學校에발도드되지못한兒童이無慮數百名이라는데이를憂慮한洪明學院當局에서는文盲退治와文化向上의第一步로夜學部를設置하엿는데本邑有志의青年運動의先驅者인朴膺洛陳尙珠兩氏는獻身的으로熟誠에熱誠을加하야敎鞭을잡고夜學生百餘名兒童을爲하야努力한다는데永興에서는朴氏의熱誠에稱頌한다더라(永興)

順寧男夜學=永興青年同盟順寧支會에서는農閑期인多節을利用하야『青年運動은智識普及에잇다』標語로順寧支會에서는第一步로咸德厚氏家에夜學을設置하고該支會의幹部인金永淑金永海黃道善金源鉉金增顯氏等이熱誠으로敎授中이라한다
科目 朝鮮語 日語 算術等 (永興)

兩灘夜學=億岐面兩灘에잇는少年團體인新生兒同盟에서도農閑期인此節을利用하야男女夜學을開始하엿다는바學科는朝鮮語、日語、算術等이며裵復煒、裵禎煒、裵奎烈、朱寶鍊氏等이熱誠으로敎授中이라한다(永興)

◇萬潭農民 夜學盛旺◇

全北任實郡江津面萬潭里에잇는白文青年會에서는近處農民無產兒童들의文盲을退治코자努力하든바去十月一日부터三四十名兒童을募集하야當地公立普通學校內에서李存穆 朴世球兩氏의熱心敎授에만흔收穫이잇슴과同時一般의稱頌이藉藉하다더라(任實)

驪州加南面 農民夜學設置

京畿道驪州郡加南面公立普通學校에서는同校主催로지난十二月四日부터加南 金浦 新海 上活 大新以上五個所에農民夜學을設置하고校長彭浦渴夫首席興泰外職員一同과同校卒業生趙明燮 柳仁德 朴泰哲諸氏는每夜二時間式熱心으로敎授하는데學生이二百餘名에達하며課書等은同校에서無料로配付하엿다하며休息時間을利用하여서는製繩外지한다는데一般農民은感謝함을마지안는다고(驪州)

●康互福氏招待宴 海州朝鮮人新聞記者團에서는辯護士康互福氏를法律顧問으로推薦한後지난七日下午八時에南本町永樂園에서同氏를招待하야小宴을베풀고滿場이胸襟을披瀝한懇談과趣味잇는餘興으로서歡喜를다한後同十二時頃에閉會하엿다더라(海州)

咸南記者大會

一、時日 十二月十八、十九日兩日間
一、場所 高原邑內高原記者團事務所
一、申請期日 十二月十七日午後十時外지
一、申請場所 高原邑內高原記者團
一、會費 一人當一圓
一、食費 高原記者團負擔

主催 咸南記者聯盟
後援 高原記者團

憤氣衝天한五十地主 組合에殺到怒號

리사폭언으로장내는수라장화 結局警官出動警戒

【平安水組地價査定問題後聞】

평안수리조합(平安水利組合)저수디구내일본주민이디가사뎡의부면당으로 분개하야 문데가닐어낫다함은 본지에 루차보도한바와갓거니와 지난구일에 저수디인공평(公平) 동두(東頭)두면의 디주가 다시모히어 부당한 가사뎡문뎨에 대하야선후책을토의한결과 수리조합당국에 디가인상(地價引上)을교섭하기로하고 교섭위원여섯사람과 디주오십명이 지난십일에 평안수리조합대곡리사(平安水利組合大谷理事)를회견하고현재수리조합에서 사뎡하얏다는 디가는넘우헐가이기때문에 여울하니 정당한가격으로 올리어 달라고교섭한대로 『우리가사뎡한가격에 하얏든바 전긔대곡리사는 맹정말고십지안커든 팔지안허도 조타』 고하면서면일팔지안흐면우리는 국가의권력(國家權力)을 빌어토디수용령(土地收用令)을 쓸터이라고 대답함에 이말을듯고잇든교섭위원과디주들은흥분함을 견듸지못하야 리사의책상을두다리면서 너는 리사의자격이 업스니 당장에그만두라고하며 피차충돌이 생김에격분한군중의 태도에겁이난 전긔대곡리사는 그제야 태도를고치며하는말이숙고(熟考)할터이니넘우흥분되지말라고 함으로 교섭위원들은 숙고한다는말은 넘우막연하니 결과를어느날까지 뽁뎡하야알려줄것을 말하야달라고 요구함에 리사는 오일이내로결과를 말하야준다고하얏스며 부당디가사뎡문뎨에대하야는위원과리사와 사이에 긔론의싸움이넘우도 장시간에잇서서 실로수리조합사무실은 일시수라장(修羅場)이되엇섯는데신경이예민한경관은만일을념려하야장내경계를엄중히함과동시에해치어보내엇다더라

最後奮鬪 『決死도不惜』

디가는시가의삼분일이다 痛憤不已하는地主談

별항보도한바 평안수조디주로서 권위(權威)가되어 활동하는권여주민의 대표인 위원의말을들으면다음과갓더라(평원)

『수리조합에서 사뎡한디가는현시가의 삼분의일도 되지안흐니 가령사흘가리(三日耕)을 가지고 농사하든 사람은그네들이 뎡한가격에 판다고하면결국다시 산대야 하루가리에서 더사지못할것입니다 그러니간단히 말하자면 우리거주지가되고말것이올시다 지금구내에잇는 일본주민은 예거이러한 디경(地境)에서 조곰이나 우리가 무슨죽엄을맛기겟습닛가? 더군다나조선(祖先)적부터 사랑하야오든고토(故土)를 일시에 내놋코떠날것을 생각하여도 몸이부서진대도 앗가운것이 업습니다 그러키때문에 우리는 무리한 평안수리조합에 대항하야 목뎍을 달하기까지에 필사의운동을할 각오합니다 그네들은최후의 수단으로 토디수용령을쓴다 고합되다만은 우리약한민중일지라도민중인만콤우리에게도 될대의 무긔가잇습니다 하여간 조곰이라도우리는 우리의정신을 굽히지안흐려합니다』

大谷理事 十一日에上道

일반은주목중

평안수리조합 리사는 지난십일 밤꼭두순안역(順安驛)발차로급거히평안남도텽에출장하얏다는데 듯는바에의하면도농무과장(農務課長)의소환을밧고상도한것이라는바 얼마전에 저수구역안에잇는주민이수리조합의부당디가사뎡을 들어도당국에 진정한사실이잇섯는데아마주민대조합분규문데에 대하야무슨타합이잇슬모양이라고관측된다더라

◇本社見學온鷺梁津青年會員

災地에無理課稅로 作人等、道에陳情

군당국에서각하를당하고 問題解決에一般注目

례천군룡문면 하금곡(醴泉郡龍門面下金谷)부근일대에잇는 륙백오십여두락(六百五十餘斗落)은 한발(旱魃)로 인하야 수십년래로 보기드믄참혹한상태에싸저 도모지묘(苗)한포기를 심으지 못함으로인하야 농민들은동에싸저 비참한지경에드러가 생명을유지키 불능하게되얏슴에도 불구하고 동디를재해면세디(災害免稅地)에도가입시키지 아니하고 납세고지서(納稅告知書)를 동면소에서 농민에게 배부하엿슴으로 동민일백오십여명은 련서로 례천군텽(醴泉郡廳)에다 전후사정을 긔록하야 진정서를 데출하엿스나 군당국에서도 기여히 밧치라하며 추후로밧치지아니하면 토디(土地)를 경매(競賣)하여 버리겟다함으로 그들은최후로 경북도지사(慶北道知事)에게 진정(陳情)하엿는바 이일은장차 여하히해결 시킬는지 일반은매우주목하고 잇는모양 이라더라(대구)

長連署에 疑問投書

필적을됴사중

황해도장련경찰서(黃海道長連警察署)에서는 근일어떤투서가들어왓다고 동서에서는 대활동을 개시하는중 사오일전에는읍내에서 주의인물로 자긔네가일상주목하는 모씨에게가서 글씨를됴사할필요가 잇다하며 백지에필적을 됴사하여 갓다더라(장련)

金品詐欺專門 가짜의사데포

일뎡한주소가업시떠돌아단니는 녕용면(寧容?)(□)이라는자는 시내서대문뎡일뎡목(西大門町)에사는최영석(崔永錫)(三?)의동재아들명근(命根)(一九)이라는소년이 신병으로신음하는것을괴화로거짓의사(醫師)라자칭하고 전후네차례에구십여원을편취한 이외에병을곳치라면귀금속(貴金屬)을노코신명(神命)께긔도를하여야한다고 시가삼십여원의금반지세개를빌어다가그대로사취한사실이발각되어 종로서에피착되어 목하엄중한취됴를밧는중이라더라

鑛夫慘死現場 檢事가臨檢

삼릉탄광사건후문

평남강서군 대보면 반천리(平南江西郡大寶面反川里) 심석건(沈錫鍵)(□)은금번 삼릉회사 대보탄광(三菱會社大寶炭鑛)의 광부로석탄을캐이다가갑작이 텬반(天井)이 문허저서 참사를당하엿는데 륙십이넘은 그의어머니와 안해와아홉살과세살된 두어린딸과 열두살된아들도합다섯식구는의지할곳이업시되엇스며 더욱이 심석건이가 죽은원인은 삼릉회사의과실임에도불구하고 고용게약(雇傭契約)을 빙자하고 한푼 위자료도주지안이함으로 전긔가족는 평양디방법원에 손해배상 청구소송을하얏든바 속히 해결이되지아니함으로 지난달칠일 평양디방법원검사국에 삼릉회사를걸어고소를하야 이래 심리중이든바 지난십일평양검사국으로부터최검사(崔檢事)가 전긔대보탄광에출장하야실지검증하얏다더라(평양)

平壤府를相對로 損害請求訴

訴訟額一萬五千圓 뎐긔직공과실로불낫다고

지난달십삼일 평양신양리(平壤新陽里)에잇는백산제면공장(白山製綿工場)에서 불이이러난원인은 평양부뎐긔과직공(平壤府電氣課職工)이 긔계수선을하다가잘못하야 뻬여진 아연(亞鉛)덩어리를 솜(綿)에떨어트린 까닭이라함은 그당시 긔위보도한바어니와 전긔백산제면공장에서는 지난십일 평양부를상대로일만오천원의 손해배상 청구소송을평양디방법원에데긔하얏다더라(평양)

被告十一名 放免猶豫

부대공소? ◇統營事件後報

통영사건(統營事件)의희생자스물한명에대한 공판이 마산법원지텽(馬山法院支廳)에서열리기시작하자 수십명의가족은 물론이오 일반사회인사까지도 방텽석에밀리어드는한편에그들의횡악에대한 룬론이 자못분분하든바 마츰내열사람은 대형의언도를면치못하얏스나무죄두사람과 집행유예로넘엇사람과밧벌금형의두사람을합한십일명은 지난칠일에방면되엇슴으로알고 수십명의 가족과밋방텽객은법뎡에서나오든 길로바로 형무소문전을향하야 모혀들어 일긔가몹시치움에도 불구하고 밤이깁도록 큰길가에둔취하여오래그립든아들딸과 아우를 맛나보겟다고 무심히잠기어 잇는옥문만바라보고잇섯스되 미츰내나오지안엇고 그의일인 팔일에도역시그와가티직히고섯기다렷스나 헛도히돌아오고말앗다는데 이에대하야 엇던재판관의 말을들건대 검사가아즉 방면을동의하지안코잇는동옥은 부대공소를 하려는심산인지도모르겟다더라(마산)

全州에十餘名檢束

구일밤에이십사단데대표가

전북전주(全北全州)에서는구일밤에 이십사단데의대표자 십수명이 경찰에검속되엇다더라(전주)

釜山에自殺騷

똑가튼십일에 일인두명이자살미수

십일아츰에부산(釜山)에입항한 관부련락선덕수환(德壽丸)이잔교(棧橋)에 도착하야 승객전부가 상륙하얏스나 다만일등선객(一等船客)경도부복견뎡송본선(京都府伏見町松本善□)(三四)만이상륙지안음으로이상히생각하야 선원이수색하야본즉다량의갈모친을 먹고 고민하고 잇는 것을발견하얏는데 생명에는관계가업스나 원인은불명하다하며 그와한가지로십일 오전여덜시이십분경에 부산잔교반대측(釜山棧橋反對側)으로부터 투신자살(投身自殺)을 도모한사건이 잇다는데 그것은 정강현(靜岡縣)출생의령목(鈴木□)이라는사람으로 전후두가지자살소동(自殺騷動)으로인하야 십일아츰의 부산잔교는일대혼잡을닐우엇섯다더라

家屋一棟全燒

지난십일 오후세시경 화순군능주면관영리 구순명(和順郡綾州面官營里具順明)의집에서는 물면히 나무가리에서 불이닐어나기시작하야 마츰불어 오는바람으로인하야 삼여간을 전소한후에 진화하엿다는데 원인과손해는 방금됴사중 이라더라

理事의專橫으로 評議員總辭職

리사는도당국에가서교섭중 順安金組紛料後聞

평원군순안금융조합(平原郡順安金融組合) 송산리사(松山理事)가 조합직원을채용함에평의원회에서 임의결뎡한것을 무시하고 리사의전단으로 달은사람을쓰겟다고 고집하는까닭에 벌서오륙개월을두고전긔리사와평의원사이에 분규를 거듭하야온다함은 임의본지에 보도한바와갓거니와 조합당국은 문뎨의해결을 속히짓기위하야 지난달이십륙일에 다시평의원회를 소집하야 문뎨를토의하려는 벽두에평의원여덜사람은 평의원들이결의한일을 무시만하는 리사의압헤서 무슨일을할수업스니 우리는 긔무사직하자는 발론이나자평의원일동은 련서로 총사직을단행하고 말엇다는데 문데는이외에 확대되엇다더라

이에대하야 송산리사는 형세가자긔에게 불리함을 깨다랏던지드디어 사직을자결하고 이것을타협하기위하야 지난십일에 평안남도텽(平安南道廳)에향하야 출장하얏다더라(평원)

誘引魔

한명은데포

시내남산뎡 리종찬(市內南山町李鍾燦)(三二)과신뎡김정긔(新町金正基)(三六)금정이뎡목한순집(錦町二丁目韓順執)(三○)세명은공모하고남의유부녀와처녀를감언리설로꾀여다가자긔들의욕심대로 성욕을다채운후에는다시인육시장(人肉市場)에다파는것을 전문으로하는바 칠곡군왜관면금락동김억곤의딸김임선(漆谷郡倭館面琴樂洞金億坤女任先)(一七)이가시내대봉뎡편창제사공장(市內大鳳町片倉製絲工場)에잇는것을 꾀여서 가티살자고한후 김정긔는 그를드리고와서 서성뎡모제사소(西城町製絲所)에다가갓다두엇다가 다시말하기를돌림본비단 공장에가면 돈도만히바드며 또한거기가서 살면은 조타고한후 다시말하기를 일본으로 가라면 부득이 머리를버코는아니되니 머리를언고나와가티 혼례를지난후에가자고함으로 그는 권누승인하고 마옵대로 하여주엇든바 정조를할부르짓밤을후에 청진(淸津)에다사백원에팔고게약을 데결하는지음에 대구경찰서에게 발각되어 의손에 걸리어신음하는 녀자가어방금 취됴중이라는바 그들자못만흔모양임으로 더욱엄중취됴중이라더라(대구)

小說은六面에

油商老婆가 月經帶로阿片密輸

【背後資本主는百萬長者】 결국안성경찰의손에데포

안성읍내(安城邑內)에는벌서만장자리모(李某)를중심으로한 『모히』중독자가칠십여명에달한다함은두보한바어니와 지난팔일에안성서원는 동군대덕면(大德面) 도중에서동군읍내면 동리(東里)에서기름장사(油商)하는 김련옥(金蓮玉)(□)이란녀자를 데포하엿는데 그는 경성으로부터 『모히』를밀수입하야다가판매하다가 그와가티데포된것이라하며 그의밀수입 방법은월경대(月經帶)를맨들어 그속에 『모히』를 만히너허서하복부에다차고단니는것으로써방법이매우교묘하다더라(안성)

씨의집에는 미국 … 등이 매일담지한다더라

船中에積置한 砂糖을竊取

폭행하는선부

평남강서군읍내피자상(平南江西郡□內菓子商)송래영(宋來永)은지난음십월 사일평양서 강서읍으로이사하여나오면서가장집물을동군동진면황산리선부김뎡진(同郡東津面靑山里船夫金貞鎭)의소개로엇던배에전부실고 추후로사탕한포대(砂糖一袋)를 실으라고한즉 전긔김뎡진이 가말하기를 저편배人놈은 손버릇이 조치못하니 내배에실으라고 함으로아모의심업시 사탕백근현시가이십삼원 오십전의 물품을 맛기고 먼저나와서 몃칠이 되도록기다리든중 전긔김뎡진이가 강서로나와서는 … 사실을말하지 아니함으로 전긔송래영은 그를 걸어 고소를 뎨긔하려한다더라(강서)

三胎兒낫코 食飮을全廢

이목을붓석리어

시외고양군한지면 장삼리(市外高陽郡漢芝面□□里)에서 농업을경영하는 됴모(趙某)의처 최씨(崔氏)(四○)는오남매(五男妹)의자녀를 두어 자식업는사람들에게흠모를밧든중지난삼일오후에는 사나희삼형데의삼태생(三胎生)을분만하야모자가다건강하나 그러나산모는삼태생을난것은 적지안흔 수치라하야 목하식음을전폐하고 사람들을만나지안는다는데 동리 사람들은삼태생은실로괴이한일이라하야 전긔되더라 강서

二千萬우리兄弟姉妹시여
동양목을사실때에반듯이
「東洋木」석자를자세히보시고
바드십시오、무심히바드시면책이
쌀고품질이나진다른비슷한물건
을바드시게됨니다、특히쥬의합시오

地方은代金引換

營業擴張特別廉價提供

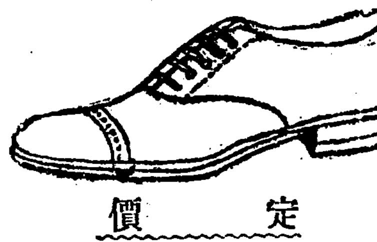

定價

黑복수단화 金七圓五十錢
편상화 金八圓五十錢
茶복수단화 金七圓五十錢
色편상화 金九圓
各깃도단화 金八圓五十錢
色편상화 金十圓
學生運動靴 金八圓 (牛皮底)
(漆皮코는壹圓을增加홈)
(先金壹圓以上을要홈)

本店京城南大門通五丁目五七
㊍ 永順洋靴店 主 宋永煥

家庭에서業務에從事하면서僅少한學費로短期間에高等普通學校又는普通學校卒業과同等한實力을修得할수잇슴

●何時든지入會할수잇다(第一號부터送本함)

高等普通學科 普通學校第五·六學年學科 講義

高等科(三箇年半(速成一年三箇月)卒業 學費一箇月金八十錢)
普通科(一箇年(速成六箇月)卒業 學費一箇月金五十錢)

●同民雜誌 每月 無代進呈

內容見本 規則書 無代進呈

京城府貞洞(同民會經營)
朝鮮高等普通學會
電話光化門一八八四番 振替口座京城八八九五番

汚穢를 버리고 香氣를 남긴

レート后鹸

皮膚를健全 淸美케하는

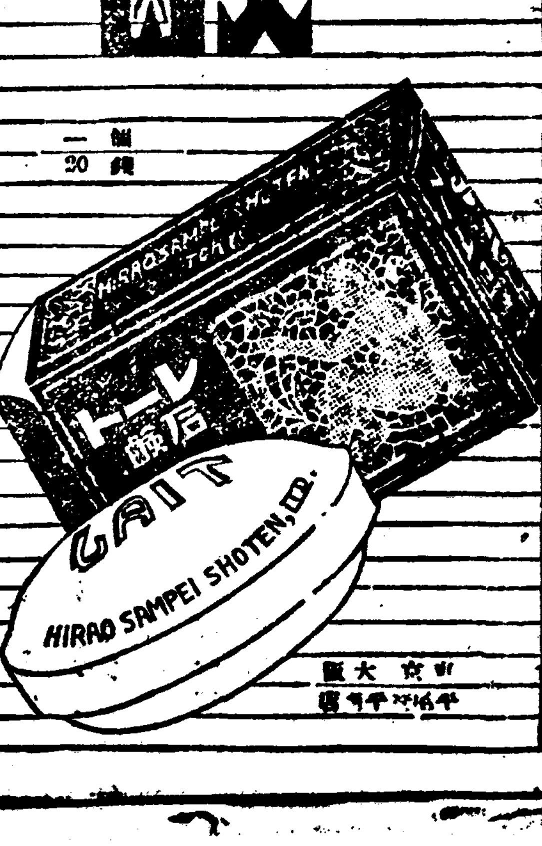

一個20錢

東京大阪 平尾贊平商店

宮內省御用品 日英米佛專賣特許 池田理學博士發明

世界的調味料

味の素 (아지노모도)

맛잇는 음식을맨 드는비결

무슨음식에든지 아지노모도(味の素)만 쓰십시요 손쉽게 맛잇는음식을맨드실수잇슴니다

빅문이불여일견이외다 반찬·국수·장국·긔타엇더한음식에든지처서 요리하야보시면 곳아실것임니다

12—1

朝鮮米格下其他로 白米移出益增加
玄米移出엔多少打擊

朝鮮米는今年은日本取引所에서到底반아니라東京에서는石拔米以外에는受渡치안키로되엿슴으로二重의打擊이다將來는이에뭇타에朝鮮米의改善을促하게되엿다하드라도當面은朝鮮內의米價에는다시惡影響을與한다이현相으로부와朝鮮內의精米業者는原料가豊富케되어自然日本米의移出을增加하게되엿다今年은總督府의移出檢査의嚴重과兩方에서白米移出港이繁昌하고玄米移出을主로하는商은多少閑散케될것이다

農場側의 金融難
◇倉入漸增

米穀出廻는西鮮及仁川方面은目下最盛期에入하얏는바湖南線方面은米低와제取遲延關係로아즉最盛이지는못갓스나特히同方面農場側은米低로買溢함으로水利稅其他納稅資金、歲末決濟資金等의必要가切迫하야金融에因窮되는結果最近倉入이漸增한다더라

十五銀에 八千萬圓融通
日銀審査會決議

(東京電) 日銀에서는十二日午後二時부터特別融通審査會를開하고十五銀行整理案을審査한後整理에要할八千萬圓의融通에對하야協議한結果此를融通하기로決定하엿다더라

十五銀行 復活確實

(東京電) 十五銀行은特別融通審査會에서八千萬圓의融通을어더及其預金者의調印●請求하고거整理案의確定을하고不遠間預金者에게案을發送하려고準備中이라더라

標準米制定方法과 鮮日米合格範圍
◇決議한大取幹事會

(大阪電) 大阪取引所幹事會에서標準米制定方法及鮮日米合格範圍를如左히決議하엿다더라

一、標準米의制定方法은昨年과如히함

二、日本米合格範圍東京三圓二十錢大阪三圓五十錢普通市場에出廻될것으로支障업시去來되는것으로써合格範圍로함

鮮米合格範圍、今年은產額增加에伴하야移出量增加의關係上昨年에比하야日本米와의値鞘가相當히擴大되는實情에鑑하야合格範圍도亦是程度를擴大할必要가잇슴으로써此를四圓八十錢까지로定함

但本米에對하야特異의寶買實情이잇슴에依하야石拔米를基準삼어範圍를四圓으로定함又不拔米는受渡에用치못함

物價暴落
騰貴品은一切無

京城商議調査=主要商品六十種中十一月中先月에比하야騰貴한것은一種도업고全部低落又는保合의狀況이다

◇低落=玄米、白米、大豆、小豆、小麥、大麥、粟、白砂糖、麥粉、鷄卵、木炭、薪、綿絲、粗布、細布

◇保合=三十五品種그리고大正九年三月의物價를百으로하야算出한十一月中의指數는如左

衣料品	四五、○	四七、八	△二、八
食料品	六四、八	六六、九	△二、一
燃料品	六九、三	七二、二	△二、九
平均	五九、七	六二、三	△二、六

有賀氏 拓銀入不本意
松本理財課長談

有賀氏拓銀入說에對하야總督府松本理財課長은말하되

有賀氏의轉任承諾與否는自己亦是豫推할수업스나同氏를推薦한先輩도將來를爲하야조흘것이라고勸告하얏슴으로此에對한義理도잇고또又留任勸告도懇切하야態方사이에잇는同氏의苦衷을察할것이다世間에서는拓銀行을左遷인것가티云하는사람도잇스나決코左遷은아니다云云

長湖院에 湖銀支店設立?

京南鐵道長湖院線은本年十月頃開通하야米出廻로매우好成績을擧하는바長湖院에는荷爲替取組關係로銀行設置를要望함으로湖西銀行이同地에支店을新設할意嚮을가젓다고

銀行券發行高週報

十二月四日부터同十日外지銀行券發行高週報는左와如하더라

一、銀行券總發行平均高 一一○、八四六、三九一圓、正貨準備發行平均高 六一、三四九、六四四 保證準備發行平均高 四九、四九六、七四七

二、週末銀行券發行高 一二四、一○二、一五六

政府米買上 三四日中實現

京城殖產社 紛糾顚末(一)
前途는多難

旣報=京城黃金町一丁目百四十三番地에잇는京城殖產株式會社가紛糾中에잇다함은旣報하얏거니와이제그內容顚末을紹介하고자한다

元來同社는株式會社서울社의後身으로設立한新旨는한邦경을經營하고자하는目的이엇섯는데中途에한잔經營에對한모든事情이뜻과갓지못하야目的을變更하야動產不動產賣買及金融業이라는一種貸金業을始作하야開業初에는相當한好績을擧하야大正十一年四月에現在의名義로改稱하고目的의一部도變更하얏다

그런데最初同社를世上에產出시킨產婆役은누구보다도趙麟九氏이다氏는自己의所有土地全部를該社에名義로書換하야共代로株券을引受하야비로소그基礎를세웟는데設立當初의總資本은一百萬圓인데二萬株로分하야閔大鎬氏二千二十株、趙麟九氏三千百株、洪在禹氏千七十五株、李鍾瑚李殷世氏各八百株、金尙沃南廷圭氏各六百株、金源百吳尙殷氏各百六十株를發頭로公募하야初回拂二十五萬圓으로開業하얏는데一期로부터四期까지는年一割配當이엇섯스나六期부터無配當이엇섯다當時重役은社長李鍾瑚專務金尙沃常務李殷世趙麟九오其他取締役五名監査役二名이엇는데中間에일즉이重役을減少하야서李殷世氏가社長이되는同時에專務는依然金尙沃氏오趙麟九氏는會社創立有功者로亦是常務의地位를確保할수엇섯다이제그給料로보면社長이百圓、專務常務가各二百圓式其他諸用費로年七千餘圓의消費가잇는反面에業績은財界沈滯로不良하야언제든지극今것欠損만되어왓섯다이리하야一部株主間에는欠損만되는會社를그대로放任할수업다는物議가擡頭되어드듸어前期株主總會에서減資를斷行하기로可決되엇든것이다(繼續)

深刻한 財界不況
物價指數로보아

大正九年三月京城物價를百으로하야算出한京城商議物價指數에依하면最近三個年間의十一月中心物價趨勢를보면食料燃料衣料의平均指數는如左

	十四年	元年	二年
九月	七二、一	六五、○	六二、八
十月	七二、二	六四、四	六二、三
十一月	七二、○	六四、一	五九、七

即十四年은九月以來十月中多少昂騰하얏슴에昭和元年은九月以來漸落하얏스나低落率은僅少하얏슴에反하야本年은十一月에入하야俄然二六의暴落을演하얏다此에主要한原因은米低에伴한購買力의減退財界不況에依한一般消費節約米稅改正에依한外國麥輸入範圍擴大棉低例年에업는異常한暖氣關에依한供給過多等으로最近三個年의十一月中比前月騰落은左와如하더라(△低落)

	十四年	元年	二年
食料品	△一、八	△一、六	△二、一
燃料品	○、八	△一、六	△二、九
衣料品	△一、一	△一、○	△二、八
平均	△○、七	△○、三	△二、六

煙社管轄區域

先般創立된朝鮮煙草元賣捌株式會社의本支店別管轄區域은左와如히決定하얏다(모다專元賣捌人의區域)

本支店	管轄區域
本店	京城平澤坡州鐵原水原安城開城利川
仁川	仁川
春川	春川原州
元山	元山江陵庫底
咸興	咸興
北靑	北靑惠山鎭
淸州	淸州忠州陰城堤川
海州	海州
淸津	淸津羅南雄基城津端川會寧
全州	全州井邑
群山	群山
大田	大田鳥致院江景
禮山	禮山瑞山
光州	光州
木浦	木浦
大邱	大邱安東金泉
金泉	金泉醴泉
釜山	釜山馬山統營
晋州	晋州
順天	麗水
平壤	平壤[illegible]成川
鎭南浦	鎭南浦
新安州	新安州宣川
沙里院	沙里院黃州新幕長淵
新義州	江界中江鎭新義州

仁川在米增加

仁川穀物協會調査에依한本月十五日現在市內五銀行穀物在庫數는前週에比하면合格米는四、二八四叺無檢査米는一、二六二叺의增加를示하엿는데在庫品을細別하면左와如하더라

▲玄米四斗入一五、七六五叺五斗入四、二一六叺▲正租俵入六四、三二六叺▲大豆四斗入五七四叺▲小豆四斗入六五○叺▲小麥四斗入二、六三八叺▲粉米四斗入七○叺五斗入二三五俵▲精米四斗入二三二叺▲外國米七斗入九、三○三俵(小米)七斗入一、六一五俵(仁川)

期米

仁川期米 十三日

	前後止	今後止	比較
當限	[illegible]	[illegible]	[illegible]
中限	[illegible]	[illegible]	[illegible]
先限	[illegible]	[illegible]	[illegible]

前場小落

昨後場仁阪地二十九圓九十九錢止外共히二十四圓三十一錢에寄를止한當市場은今朝에入하야阪地初付二十九圓九十三錢의報를하고二十四圓三十四錢에寄를始한後阪地八十五錢으로反落함과相候하야三十錢外지低移하더니結局阪止九十三錢으로返戾함을보아三十九錢에寄를止하니高低의差는九丁이며阪仁의鞘는五百五十九丁이더라

買上의餘響 거의一巡乎

昨今의各地反撥은全혀百萬石買上을基因함이엇는데昨後場부터今朝에入하기外지依然頭重氣養의感이有함을窺하면買上의餘響도거의一巡함과如하다然而此買上外에는更히適用할硬材가無한즉買方은利退할時機에入하엿고賣方은防戰할好個場所로認하지아뭏수업다農家의賣物은這般市價의低落으로賣惜氣分이업지아니하엿스나昨今의反高로反히産地의賣出을喚起한感이업지아니하며딸아서年末一落을豫期할수잇다고一般은豫測하는바實로下旬에入하기外지一段低落을示하엿다가新春을迎한後어느程度外지의反撥을告하리라고云云

片片의强弱說
兩說共히有利

大體本年度產米는日本及朝鮮을亘하야例年보다七百萬石의增收를見하엿슴으로前途需給은豫米及外米의輸移入을要치안코도足히樂觀을呈할수잇는同時에無慮히高價를不許할것이며此의反映으로는첫재政府의百萬石買上又는休銀의整理로幾分財界의曙光이有함과產地의出廻가例年보다比較少量임을보아客月中의低價인三圓○○毫下廻키難할이라한다果然現下時勢는百萬石買上云云으로벌서百五六十丁의反撥을告한後임으로更伸할餘力이無히反히頭重의勢를作하는바硬軟兩派의說을據하면硬派는本年新米의低落은中農以下의賣物이一朝輻湊함과共히旣히一巡하엿슴으로이로부터오사메買의方針을樹하는것이安全策이라主張하며軟派는本月下旬에一段瓦落을示하엿다가越年後春高의氣分이濃厚함과相候하야一時奔騰을告한後一月下旬부터二月에亘하기外지豊作의그本性的인暴落을演出할줄로豫測하는바實로此兩說이同自一理가업지아니하다고云云

後場底堅

前場	當限	中限	先限
一節	[illegible]	[illegible]	[illegible]
二節	[illegible]	[illegible]	[illegible]
三節	[illegible]	[illegible]	[illegible]
四節	[illegible]	[illegible]	[illegible]
五節	[illegible]	[illegible]	[illegible]
六節	[illegible]	[illegible]	[illegible]
七節	[illegible]	[illegible]	[illegible]
八節	[illegible]	[illegible]	[illegible]
九節	[illegible]	[illegible]	[illegible]
十節	[illegible]	[illegible]	[illegible]

各限保合 前場

▲賣方 [illegible] ▲買方 [illegible]

大阪期米

(當限、中限、先限 一節—十節 [illegible])

大阪槪況 二十九圓〇十六錢

各地期米

東京	[illegible]	[illegible]	[illegible]
兵庫	[illegible]	[illegible]	[illegible]
下關	[illegible]	[illegible]	[illegible]
桑名	[illegible]	[illegible]	[illegible]

仁川現物市場

㊀㊁㊂玄米三等	四等	二四、六○○
同		二四、一○○
無檢査米		二一、七○○
一等精白米		[illegible]
在來正租		[illegible]
改良正租		[illegible]
龍山大豆		[illegible]
長湍大豆		[illegible]
金汗大豆		[illegible]
海州大豆		[illegible]
天安大豆		[illegible]

株式

京取市場 十三日

京取短期取引

株名	前寄	大引	後寄	大引
京取	[illegible]	[illegible]	[illegible]	[illegible]
鍾新	[illegible]	[illegible]	[illegible]	[illegible]
大新	[illegible]	[illegible]	[illegible]	[illegible]
東新	[illegible]	[illegible]	[illegible]	[illegible]

前場穩健

京取 二一○高 東新 九○高 鍾新 三○高 安取 保價 大新 保價

高價利喰急에 商情二息風情

今朝前場은鍾新高期待로諸株騰勢一服裡에東新은百八十丁寄後八十圓丁으로小押하얏다가百丁으로戾返하얏스며大新은九十錢으로大引되고大新은九十七圓八十錢寄後一高一低裡에八九錢에서細刻하다가三十錢으로低弘되고鍾新은百四十二圓丁寄後二百五十錢으로一弛하얏다가十錢으로大引되고京取는二十七圓二十錢寄로細刻裡에六圓九十錢이有한後七圓大引이엇고安取는九圓丁步一本이더라

東新大新呼吸

東新과大新은破竹의勢로長驅大進하야東新百八十圓台를突破하고大新은百圓台를向한形勢로近來大盛商인데다가春高人氣外지加擔하야無押上昇의偉觀이엇고京取亦二十七圓으로猛騰하야追證을納入하는等實로掉尾一振의大氣勢이엇는데今朝는多少一息하는氣分으로遊休的態度이엇스나底堅하얏스니果然此邊에서下押이잇슨後다시上昇할것인지保合後再爆發을示할것인지가問題이더라

鍾新硬化期待

鍾新은大阪成行買旺盛으로人氣가集中하야今朝獨歩的態로當所도百四十二圓五十錢이엇다가賣戒氣分으로小押되엇스나그形勢가難侮인듯한感이有하얏는데아모리하야도鍾紡增資說이나뜨는

取組代引算定日步

株名	取組	大引	算定	日步
京取	[illegible]	[illegible]	[illegible]	[illegible]
鍾新	[illegible]	[illegible]	[illegible]	[illegible]
大新	[illegible]	[illegible]	[illegible]	[illegible]
東新	[illegible]	[illegible]	[illegible]	[illegible]
久原	[illegible]	[illegible]	[illegible]	[illegible]

大阪短期步調

(▲前場大新、▲前場鍾新、▲前場東新、▲前場久原、▲後場大新、▲後場鍾新、▲後場東新、▲後場久原 [illegible])

出來高 ▲長期合計 累計 ▲短期合計 累計 [illegible]

大阪長期株式

株名	前寄	大引	後寄	大引
鍾紡	[illegible]	[illegible]	[illegible]	[illegible]
同新	[illegible]	[illegible]	[illegible]	[illegible]
大株	[illegible]	[illegible]	[illegible]	[illegible]
同新	[illegible]	[illegible]	[illegible]	[illegible]
日紬	[illegible]	[illegible]	[illegible]	[illegible]
久原	[illegible]	[illegible]	[illegible]	[illegible]
同新	[illegible]	[illegible]	[illegible]	[illegible]
郵船	[illegible]	[illegible]	[illegible]	[illegible]
同新	[illegible]	[illegible]	[illegible]	[illegible]

東京現株

東株、鮮銀、殖銀、滿鐵、東拓、富士紡、甲五利 (同新、同新、同新、日石、鐘取) [illegible]

日本銀行券

發行高、準備高、限外發行、貸出高 [illegible]

朝鮮銀行券

發行高 [illegible]

年末은必高일

其他諸材가頻繁하야此後의騰勢인듯한바硬化獨期待하는人氣이며것이라는豐念으로相場은반드시月末活躍할것이無疑한事實인데어째二三日內下押은保價하는藏은絶好의賣場所로보아無疑할것이라고絶對主張하는派가有하더라

後場諸株步調

(▲京取、▲鍾新、▲大新、▲東新、▲安取 [illegible])

後場低落

京取 五○低 大新 三○低 鍾新 一一○低 東新 一三○低

東新鐘新激押 高價賣氣小現

後場은東新鐘新의激押과高價賣警戒中東新은百七十九圓十錢寄後入圓八十錢으로戾引하얏다가九圓六十錢으로續低하고大新은九十六圓十錢寄後三四十錢에서細刻하다가七圓丁大引이고鍾新은百四十一圓五十錢步로二十六圓七十錢寄後九十錢一步와五十錢押後大引不成이더라

後場諸株步

(▲京取、▲鍾新、▲大新、▲東新 [illegible])

海外經濟

倫敦銀塊 二六片六分五 / 紐育銀塊 [illegible] / 米棉 [illegible] / 印棉 [illegible] / スタンダード株 [illegible] / 아나콘다株 四六弗 / 紐育米貨 五八仙八分三 [illegible]

大阪三品

(月限、前付、前止、後付、後止 — 一限—六限 [illegible])

綿絲

橫濱生糸

(當限、先限 前場、後場 [illegible])

延取引

群山

大邱

釜山

京城綿絲布市勢

(太綿絲、三升山、三羽山、大A、長鼓、懸錢、肩銅、巾(十字手)、▲金巾、▲綿布、▲綿木 等 [illegible])

霜影 (六○)
崔獨鵑作 安夕影畫

추억(追憶)二

혜원의 전반생을 룩후한색채로 장식하는것은 련애이엿다 미모(美貌)의 옷을입고 사랑의뜻바굼이를들고 인생의 봄거리로녀왕처럼 군림한 한개의녀자혜원은 행복되려하여 행복되지못하엿다 고요한우슴뒷헤 굵다란우름이매치고 고흔뒷바굼이 밋헤 써아닌서리가 매처잇것을 누구나알사람은업섯다

「미의신」의 주도한주의로된 혜원의미모는 혜원의 자신보다도 온주위의人사람들의 눈을가늘게 옷기엿다 그는남에게미움이라는것을 별로히 밧아보지못하고 자라낫다 더욱이어성에게 그리하엿다 똥똥한 곰보녀교사의 독쏘는 질책을밧아본혜원은 귀엽이 허엿케세인모든학생들에게 호랑이의 별명을듯는 교감선생에게 外지라도 남자에게는 부드러운 버칭을밧앗다 설사그가 엇던남자에게 죄주를사고 증오를밧앗다할지라도 그것은 사랑하기때문에 미워하는야릇한 감정에서 쉴어오르는미움으로보기는 넘우도 애닯은그것일것이다

혜원이의 녀자라는힘으로 처음으로울닌 사내가 열여섯살되는 맹월득이라는 못생긴소년이다 그러나 월득이를울닌 책임을녀자로써지기에는 혜원은 사실에 잇서서 억울한것이엿다 그것은 그때外지 혜원은 녀자로써남자를대하지안헛기때문이다 말하자면 아즉한사람의 녀자가아니엿섯스니까……

그러나 혜원이가 월득이를울닌지 아니 월득이의칼을맛고운지 이년후의봄은 혜원이가 극히몽롱하나마 녀자로써 눈을뜨고련에의 첫두벽를 밟는추억(?)이아니커주힐봄을 마지하엿다

혜원이가 시골소학교를 마치고 서울학회학당으로 류학을 옴나온뒤이엿다 그때혜원는 전수학교에 재학중인 자기오라버니태영의 하숙에서 그오라버니의지도를밧고 잇섯다 그래영의하숙을 혜원이가 옴나오기전부터매일처럼 드나드는 배재학당교복을입은 미목이 청수한한소년이 잇섯스니 그것이 태영의가튼고향에서 서울와공부하고잇는 최일칭이엿다 혜원이가 처음으로 남자로 발견한것이 곳이최일칭이라는 십팔세되는 소년이엿다

일칭의 그온순하고 침착해보이는것이 혜원의 인상을거츨게주지안는데다가 하로도 쌔지지안코 맛나게되는 남녀의거리와시골소학교졸업을 일호로하고 중학교에서도 삼년급에 진급하기까지 수석을놋치하고잇다는 누구의 말보다도 미더지는그오라버니에게서듯는 충찬——이 몃가지조건이 조고맛코 부드러운 혜원의가슴에 일칭이라는 남자를 용납하게되엿다

그것이 안악네로써 일칭을마지한것이아니라할지라도 첫사랑에 눈뜨는 소녀로써 일칭을가차이하것만은사실이엿다

『일칭씨가(혜원이는 언제부터인지 남자의일홈뒷헤 씨ㅅ자를부치기를배왓다)가 오날은우리오라버니를 뵈려오지 안흘려나?』하고 기대려지든『일칭』은 차차독나를맛나려올려인데……』하고 기대려지는 일칭으로변하여잡혀 혜원은 자긔오라버니의 존재가 일칭을 맛나보는데크게 필요한방편이롱시에 눈의혹보다도 괴로운 장애가되는것도사실이엿다 오라버니가 업는곳에서 일칭을좀맛낫스면…… 이러한 욕망의봄이 열여섯살되는소녀의 부드러운쌤에서 붉게할녀 혜원은 일칭의 자취를하고잇는 숙소를 차자가게外지되엿다 집이가난하야 남과가티 유족한화비를 쓰지못하는일칭은 학창에서도 여러가지로만흔 군색을보앗다 눈물니고 바람찬겨울날에 호떡으로 커녁을에이고 온돌에 불김도못하고 책상을 마주안커떨고잇슬때에 언제와는지 소문도업시 아궁지에서 불울뻐고안젓는 혜원이를 일칭이는눈물겨운감사로 마지한적도 한두번이아니엿다

이러케 일칭과 혜원의첫사랑에 싸힌눈도 녹아버리고 참으로새울고 웃피려는봄은 차자왓다 그봄은 피는옷우는새의 봄의위메한 소리를맘추어 근엄일때에 우렁차고 큰소리가 휭옷입은모든사람의입에서 터저나오는 그봄이엿다

訂誤=昨日의五十九回는六十一回의誤植

悲慘한 手淫過淫常習者의末路
男女生殖機能衰弱

性慾減退에우는이여
히스데리로苦悶하는婦人이여
精力增進을希望하는이여

世界的好評의 トリカピン(도리가빈)을 只今곳

◎左記徵候에 생각나는사람은업는가!

△房事過度、手淫의害
身體가느른하고、긔운이싸지고、視力이衰退하고、머리가히미하고、대소롭지아니한일이마음에걸니고元氣精力이衰弱

△性慾減退
生殖器能이早老的으로衰弱하고、勃興力減退、感覺缺乏、夫婦사이도冷淡해지고、人生의悲哀를感하게되는일

△陰萎
悲慘한性交不能은、人生最大의悲劇이니、即刻으로治療를要함

△早漏
精液早漏、性交不滿足으로失望이極度에達하는일

△遺精、夢精
遺精、夢精이頻發하면身體는갈로약기는것과갓치衰弱하게되고、生殖器能이刻々으로減退한다。

△腦病神經衰弱
精神過勞、手淫過淫의害로머리가무겁고、멍하야긔운이가라안고、頭痛、眩暈、不安、不眠症으로되야내버려두면精神에異狀이생기여社會의落伍者가된다

現代生活에優劣은다만精力의强弱에잇다。

도ᄎ가핀은世界的著名의文化的强精劑로서其效果가卓越하야、一回一錠으로能히實驗者에게滿足을줌으로、禮讚의소래는世界에充滿한現狀이다。前記症勢中에한가지라도생각되는분은即刻으로愛用하야其效驗을試驗할지여다。반드시意外의滿足에驚嘆할것이다。

▲健康한男女도
精力腦力의補給劑로서常用하면반드시意外의滿足을得함

戶塚醫學博士推奬

藥價 三十錠 三圓 / 五十五錠 五圓(携帶容器付) / 百卄五錠 拾圓(携帶容器付) / 三百十錠 廿圓(携帶用器付)
【用量】一回一錠一日三回

發賣元 丁子堂藥房
東京市銀座新肴町八番地 振替口座東京七二二一番
大阪市西區新町通一丁目二 振替口座大阪百六番

▲滿鮮到處有名한藥店에有함
絶品된時는發賣元으로前金注文送料不要 代金引換送料實費 남모르게送함

代理店
釜山辨天町一丁目 大黑南海堂
釜山弁天町一丁目 藤田梯三郎藥房
大邱元町 町田回春堂
京城本町四丁目 木村藥房
京城南大門通 新井大藥房
京城本町一丁目 山岸天佑堂
京城本町二丁目 古城贊化堂
平壤大和町 森田藥房

放心大敵
感氣는萬病의原因

치운때에는누구나感氣가들기쉽고婦人은冷하야지기쉬운데그런데는純和漢藥守妙를勸告합니다。守妙는普通잇는洋藥과는달너서、如何한體質을가지신분이잡수시드래도中毒할念慮가업슬뿐만아니라먹으면먹을사록次코體內를쌋ᄉ하게하야抵抗力을增加하고身體의氣分을잘하는效能이잇슴니다。有名한和漢藥研究의權威朝比奈藥學博士는『洋藥은單味藥品이고複雜한人體에는數千年間體驗에依하야生한複雜한成分을가지고잇는漢藥이効果가잇다』라고明言하고잇슴니다。

간긔신열 婦人良藥

守妙

感氣는萬病의原因이라고말하나、實로우수운感氣라고如此히생각하는동안에。回復치못할肺炎肋膜炎等의大病이되고마는일도잇슴니다。萬若여러분이、선듯한찬거슬늑기시는때、不意에頭痛眩氣가나고上血하는時、재채기와긔침이나와서困難한때婦人의冷症으로무어시라고말할수업시氣分이不快한때、感氣로코가훌적거리며코물이나올때其外공연히感氣는거갓흔때에는百事를除하고라도速히守妙를服用하야잘調攝하는거시緊要한거심니다。

定價
一日分 十八錢
三日分 四十五錢
七日分 一圓
十五日分 二圓

本店 東京市下谷區池ノ端仲町
寶丹本舖 守田治兵衛 振替東京二九八五番
支店 大阪市東區平野町一丁目 振替大阪五七七三九番

◎各地藥店에서販賣합